

2207 2021 MAY -7 -8 :55



Aguascalientes, Ags., 6 de mayo del 2021

SECRETARÍA EJECUTIVA
OFICIAL PÚBLICO
R E
M. en A. Gerardo Romero Altamirano
Consejero Presidente
PRESENTE

En cumplimiento al reglamento de elecciones vigente y en los términos de lo dispuesto en su capítulo VII, Artículo 136, donde se detallan los Lineamientos y Criterios de Carácter Científico en materia de encuestas por muestreo o sondeos de opinión, en nombre de CRIPESO Servicios de Consultoría S.C. hago entrega de la documentación que ampara el levantamiento de la encuesta de percepción ciudadana en el estado de Querétaro, en donde se incluyen preguntas de carácter preelectoral.

En el siguiente enlace hemos depositado la documentación que ampara el estudio:

<https://drive.google.com/drive/folders/1UVEagtcekiTpnqIMQKACLO8coCSWTXIZa?usp=sharing>

1. Metodología que sustenta el estudio realizado
2. El instrumento de captación que se utilizó
3. La base de datos de resultados con sus factores de expansión
4. El descriptor de variables de la base de datos
5. La presentación con el resumen de resultados

Le hago llegar un cordial saludo.

ELIMINADO: Con fundamento en los artículos 109, 111 y 116 de la Ley General de Transparencia y Acceso a la Información Pública; 1 y 6 de la Ley de Protección de Datos Personales en Posesión de Sujetos Obligados del Estado de Querétaro; así como Sexagésimo y Sexagésimo primero de los Lineamientos Generales en Materia de Clasificación y Desclasificación de la Información, así como para la Elaboración de Versiones Públicas, en virtud de tratarse de datos personales (firma) concernientes a una persona identificada o identificable.

Anexo metodológico

1. Objetivo del estudio

Conocer la opinión de las personas de 18 y más años en el estado de Querétaro sobre preferencias electorales.

2. Marco muestral

Se construyó un marco de muestreo con los resultados del Censo de Población y Vivienda 2020 con la información estadística que se publicó a nivel de manzanas urbanas, uniendo atributos cartográficos del Distrito Electoral Federal del INE y de los Códigos Postales de SEPOMEX a la cartografía del INEGI. El marco muestral contiene datos para la población total, población por grupos de edad y total de viviendas particulares habitadas.

3. Diseño muestral

a. Definición de la población objetivo

Conjunto de ciudadanos de 18 años y más que residen en el estado objeto de estudio.

b. Procedimiento de selección de unidades

La encuesta fue dispersada con un enlace a través de la plataforma Facebook en el estado objeto de estudio, dirigida a la población que cumpliera con la edad objetivo.

Para cada respuesta obtenida, se supuso una selección aleatoria al interior de cada Código Postal y con ello se calcularon las probabilidades de inclusión de primer orden que permitieran conservar el carácter probabilístico de dicho ejercicio de estadístico.

c. Procedimiento de estimación

Una vez recopilada la muestra, se calcularon estimadores de proporción para cada una de las variables sujetas a estudio así como las precisiones estadísticas que acompañan a cada estimador, lo anterior bajo el diseño de muestreo explicado previamente. El factor de

expansión está determinado por el inverso de probabilidad de la selección de cada unidad de estudio.

d. Tamaño y forma de obtención de la muestra

Los tamaños de muestra efectivos para el estado son:

Estado	Muestra después de procesamiento
Querétaro	473

Los tamaños de muestra fueron calculados por medio de una fórmula para estimar proporciones, con un error relativo máximo aceptable del 0.2 y un efecto de diseño de 1.2.

La muestra se obtuvo por medio de un cuestionario electrónico por autollenado para la población objetivo del estado en estudio.

e. Calidad de la estimación

El nivel de confianza con el que fue diseñada la muestra es de 95% con un error de 1.5 por ciento.

f. Tratamiento de la no respuesta

La encuesta está diseñada para soportar una tasa no respuesta de 40% y bajo el supuesto de que la distribución de las personas que no contestarán, es la misma de las que sí contestaron, se eliminarán de la estimación de proporciones.

g. Tasa de rechazo general a la entrevista

En función de la metodología que se desarrolló, se estima como cuestionarios efectivos todos los que fueron llenados por la población objetivo que aceptó el estudio, por tanto la tasa de rechazo es del 0 por ciento.

4. Método de recolección de la información

Se hace a través de un formulario electrónico diseñado por CRIPESO Servicios de Consultoría S.C. y la dispersión del formulario se hace llegar a través de la plataforma de Facebook para la población objetivo.

5. Forma de procesamiento, estimadores e intervalos de confianza.

Una vez recopilada la información, en el procesamiento de datos se desarrollaron rutinas para aceptar registros válidos que cumplieran con lo siguiente:

- Pertenecieron a la población objetivo
- Correspondieron a Códigos Postales del estado sujeto a estudio
- No hubiera registros duplicados
- Se eliminaron, por medio de Record Linkage, registros calificados como “maliciosos”

Las estimaciones de totales, proporciones y sus desviaciones estándar fueron realizadas con un nivel de confianza del 95 por ciento.

6. Denominación del software que se pretende utilizar para el procesamiento de la información

Se utilizó el Software estadístico SAS 9.2

7. Periodos de levantamiento de datos

Estado	Fechas
Querétaro	Del 25 de marzo al 05 de abril de 2021

8. Autoría y financiamiento del proyecto

Las encuestas levantadas en el estado de Querétaro fueron diseñadas y financiadas por CRIPESO Servicios de Consultoría S.C. con un monto estimado de \$70,000 pesos mexicanos. Cabe destacar que el proyecto se hizo con el fin de crear una metodología robusta para encuestas probabilísticas levantadas a través de un medio electrónico.

9. Experiencia profesional y formación académica. La documentación que pruebe, en su caso, la pertenencia a asociaciones nacionales o internacionales del gremio de la opinión pública de la persona que realizó la encuesta. Además, se deberá incluir documentación que muestre la formación académica y experiencia profesional del director de la organización que lleve a cabo la encuesta o del responsable de la misma

CRIPESO Servicios de Consultoría S.C. fue fundada en el año 2013, brindando diferentes servicios sobre estudios de consumidores y productos, ciencia de datos, automatización de medios digitales y estudios electorales.

En lo referente a estudios electorales, somos expertos en el diseño, levantamiento y presentación de información de encuestas preelectorales, encuestas de salida y conteos rápidos. La amplia experiencia que el personal de **Cripeso** tiene en la generación de información, permite que el proceso sea exitoso en cada una de sus etapas, desde la consolidación de marcos de muestreo, diseño de muestras, diseño conceptual de los instrumentos de captación, diseño y levantamiento de operativos, procesamiento de datos y presentación de resultados. Somos pioneros en el desarrollo de metodologías sólidas para levantar encuestas vía electrónica basadas en la microsegmentación a nivel de códigos postales y en utilizar minería de texto para interpretar información de preguntas abiertas.

CRIPESO Servicios de Consultoría S. C. tiene un alto compromiso con la calidad en la generación de datos, es por ello que nos apegamos al modelo GSBPM¹ y GSIM² de la Comisión Económica de las Naciones Unidas para Europa.

¹ Generic Statistical Business Process Model

² Generic Statistical Information Model

Jael Pérez Sánchez

Es Licenciado en Economía por la Universidad Autónoma de Aguascalientes y concluyó la maestría de Estadística Oficial en el Centro de Investigación en Matemáticas A.C. (CIMAT); también, cuenta con un diplomado en Demografía en el Colegio de México (COLMEX).

Desde 1999 participó en actividades relacionadas con la generación y análisis de estadísticas oficiales de carácter económico y sociodemográfico. Del 2018 al 2020 fue presidente del Colegio de Economistas del estado de Aguascalientes, actualmente se desempeña como Vicepresidente Regional de la Federación Nacional de Colegios de Economistas de la República Mexicana.

Como Director General de **CRIPESO Servicios de Consultoría S.C.** impulsa el desarrollo de nuevas metodologías para la generación de datos basadas en técnicas de web scraping, minería de texto y procesamiento de datos con inteligencia artificial.

Miembro del Colegio de Economistas del Estado de Aguascalientes A.C.
<https://www.facebook.com/ECONOMISTASAGS>

Miembro de la Federación Nacional de Colegios de Economistas de la República Mexicana A.C. <https://www.federacioneconomistas.org/>



Servicios de Consultoría S.C.

Nosotros lo diseñamos, lo creamos y lo hacemos real

PRESENTACIÓN DE RESULTADOS DE ENCUESTA PREELECTORAL

**ESTUDIO DE OPINIÓN
ABRIL 2021**

QUERÉTARO

Conocimiento de candidatos o candidatas (P_1)

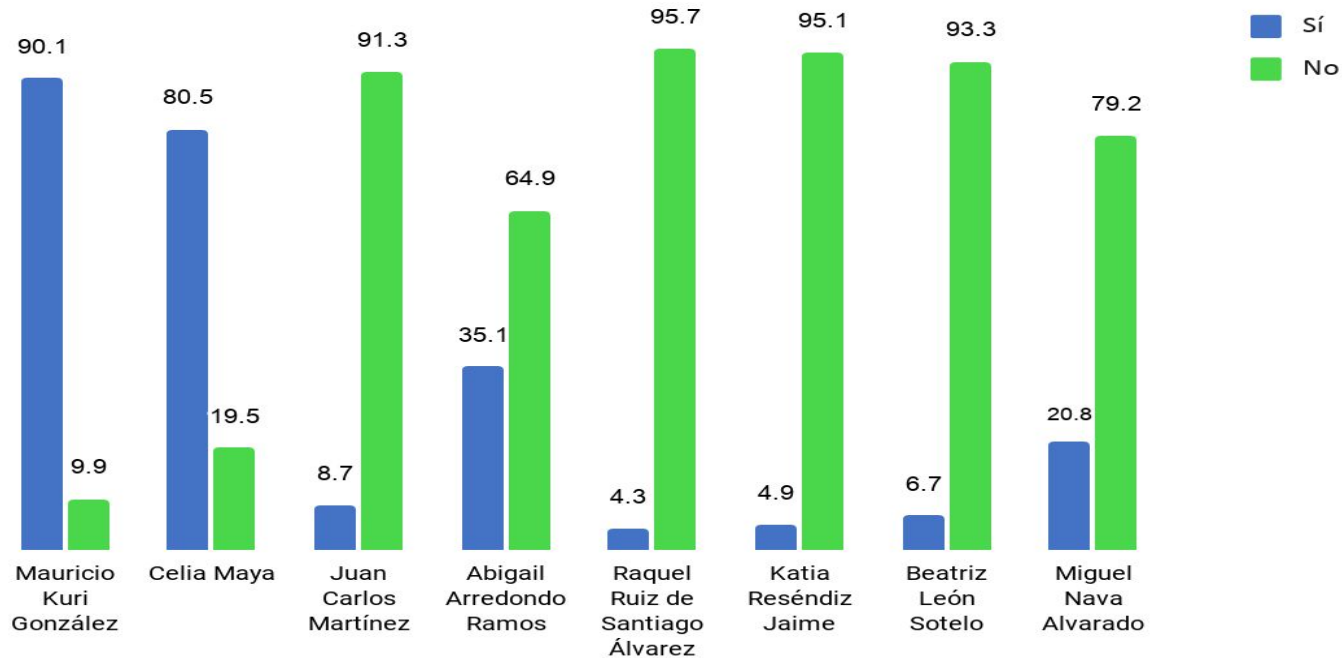

Si los candidatos o candidatas a la gubernatura fueran los siguientes ¿por quién votaría? (P_3)

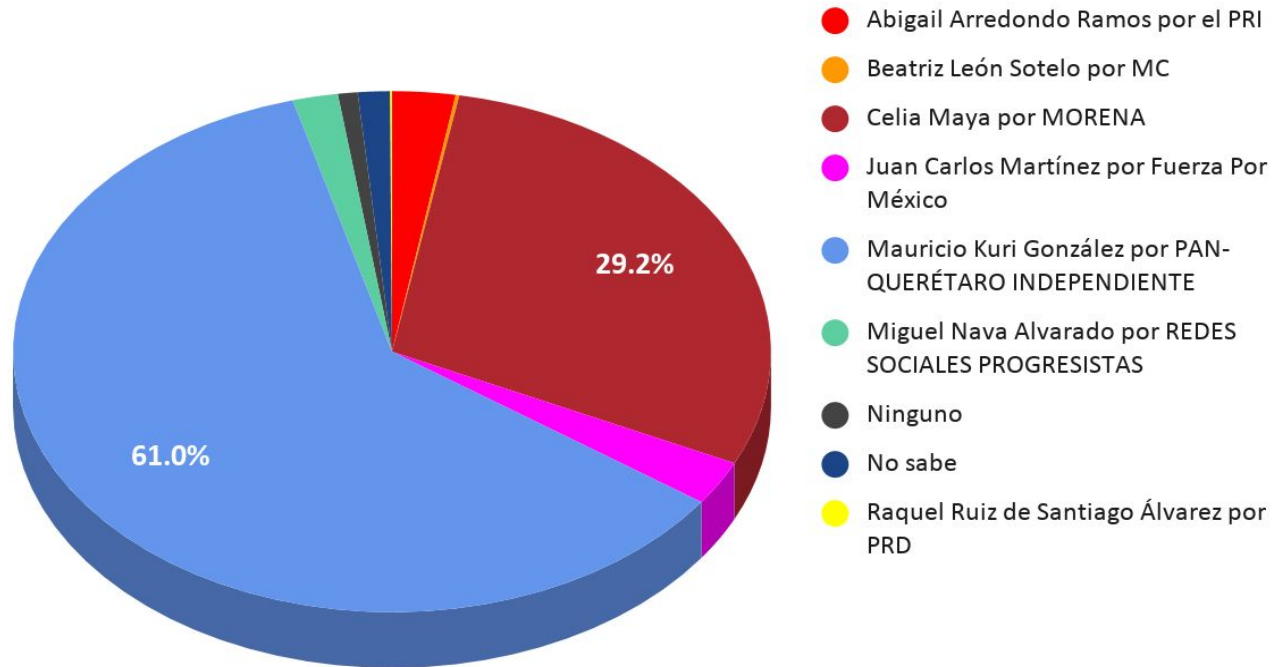

Partido por el que generalmente vota (P_4)

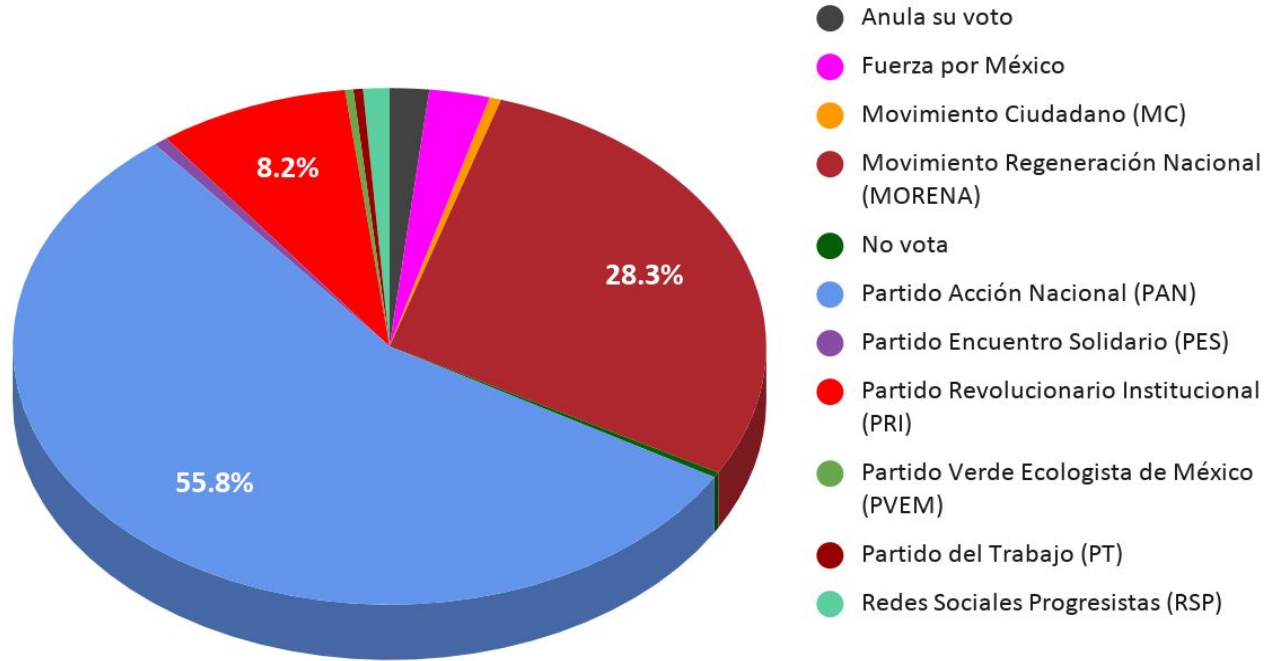

Partido por el que nunca vota (P_5)



En el tiempo que lleva Francisco Domínguez Servién como gobernador, con lo que usted sabe o ha escuchado. ¿Aprueba o desaprueba el trabajo realizado al frente de gobierno? (P_8)

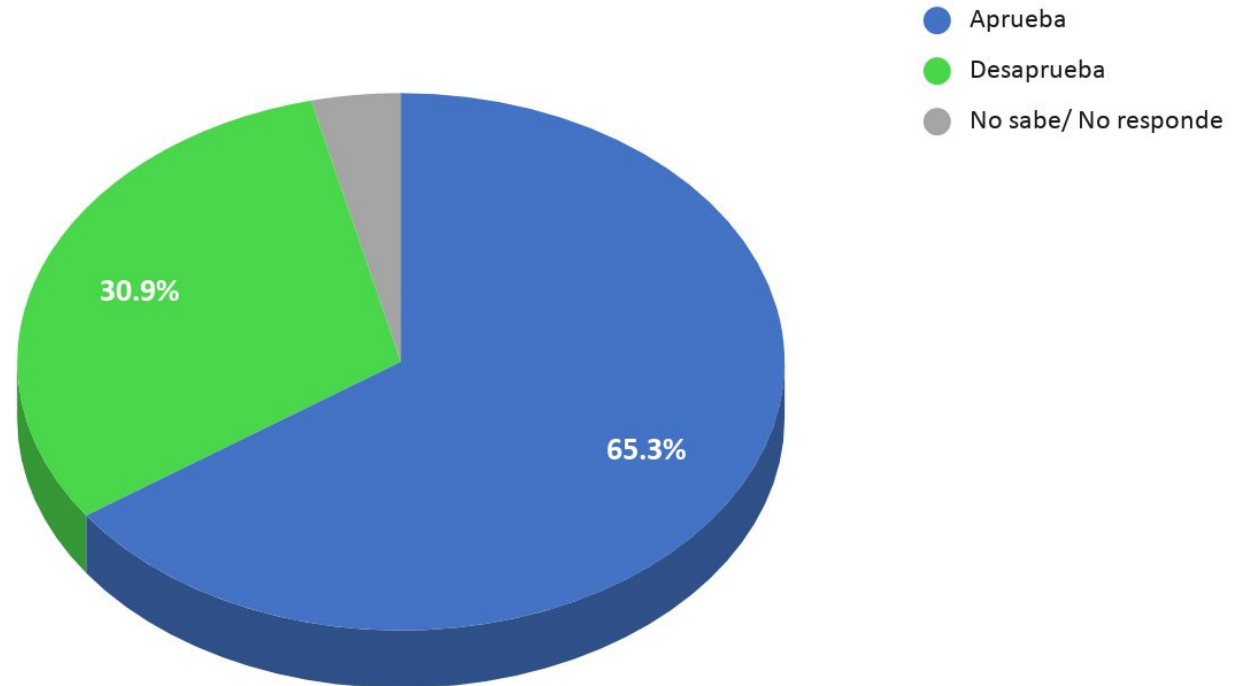

En el tiempo que lleva Andrés Manuel López Obrador de ser Presidente, con lo que sabe o ha escuchado. ¿ Aprueba o desaprueba el trabajo realizado al frente de la república? (P_6)

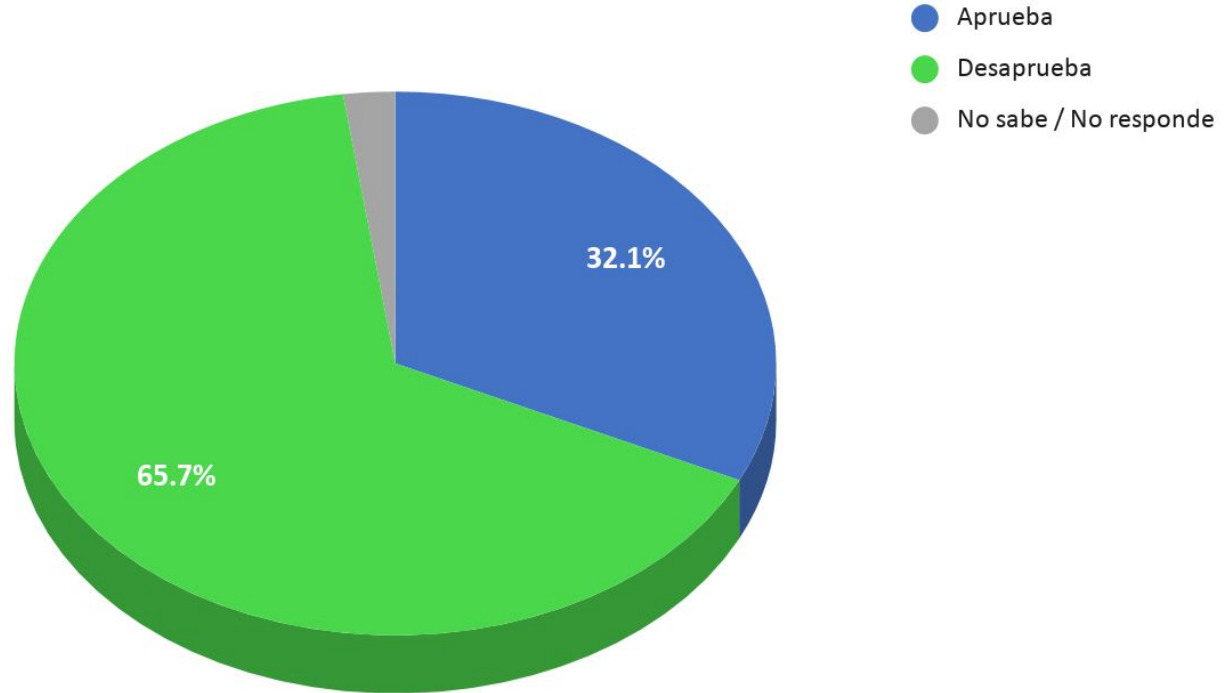

Metodología

Objetivo

Conocer las preferencias electorales de las personas de 18 y más años en los estados que tendrán cambio de gobierno en el año 2021.

Diseño muestral

Las encuestas se realizaron de forma electrónica por autollenado, dispersando el formulario a través de la plataforma de Facebook. Una vez levantados los datos, para calcular las probabilidades de inclusión, se tomaron las áreas de códigos postales para hacer una primera selección, en una segunda etapa se seleccionaron personas de 18 años y más, suponiendo un muestreo aleatorio simple en ambas etapas.

Calidad en los datos

El diseño muestral garantiza un nivel de confianza del 95% con un error de diseño del 1.5 por ciento. Se utilizó el Censo de Población y Vivienda 2020 para hacer una Post estratificación y con ello disminuir el sesgo y aumentar la precisión.

Tamaño de muestra y periodo de levantamiento

El tamaño de muestra fue de 550 personas y se levantó información del 25 de marzo al 5 de abril del 2021. No necesariamente el tamaño de muestra levantado en cada entidad coincide con la muestra después de procesamiento de los datos.





449 555 1473



contacto@cripeso.com



www.cripeso.com



**Av. Las Américas 110, Penthouse
Las Américas, Las Fuentes.
C.P.20230 Aguascalientes, Ags.**



P_1A	P_1B	P_1C	P_1D	P_1E	P_1F	P_1G	P_1H	P_2A	P_2B	P_2C	P_2D	P_2E	P_2F	P_2G
Sí	Sí	Sí	Sí	Sí	Sí	Sí	Sí	Muy mala	Muy buer	Mala	Mala	Mala	Mala	Mala
Sí	No	No	No	No	No	No	No	Muy buer	Mala	Regular	Regular	Regular	Regular	Regular
Sí	Sí	No	No	No	No	No	No	Muy buer	Mala	Regular	Regular	Regular	Regular	Regular
Sí	No	No	No	No	No	No	Sí	Buena	Mala	Mala	Mala	Mala	Mala	Mala
Sí	Sí	No	Sí	No	No	No	No	Buena	Mala	Mala	Regular	Regular	Regular	Regular
Sí	Sí	Sí	Sí	Sí	Sí	Sí	Sí	Mala	Muy buer	Regular	Regular	Regular	Regular	Regular
Sí	No	No	No	No	No	No	No	Muy buer	Regular	Regular	Regular	Regular	Regular	Regular
Sí	Sí	Sí	Sí	No	Sí	Sí	Sí	Muy buer	Regular	Regular	Buena	No sabe	No sabe	Buena
Sí	Sí	No	Sí	No	No	No	No	Muy buer	Muy mala	No sabe	Regular	No sabe	No sabe	No sabe
Sí	Sí	No	No	No	No	No	No	Muy mala	Muy buer	No sabe	No sabe	No sabe	No sabe	No sabe
Sí	Sí	No	No	No	No	No	No	Regular	Buena	Regular	Regular	Regular	Regular	Regular
Sí	No	No	No	No	No	No	No	Muy buer	Mala	Mala	Mala	Mala	Mala	Mala
Sí	No	No	No	No	No	No	No	Muy buer	Muy mala	No sabe	No sabe	No sabe	No sabe	No sabe
Sí	Sí	No	No	No	No	No	No	Muy buer	Mala	No sabe	No sabe	No sabe	No sabe	No sabe
Sí	Sí	No	Sí	No	No	No	Sí	Muy buer	Regular	Regular	Muy buer	Regular	Regular	Regular
Sí	Sí	No	Sí	No	No	No	No	Buena	Mala	Mala	Buena	Mala	Mala	Mala
Sí	Sí	No	No	No	No	No	No	Muy mala	Mala	No sabe	No sabe	No sabe	No sabe	No sabe
Sí	No	No	Sí	No	No	No	No	Buena	Mala	No sabe	Regular	No sabe	No sabe	No sabe
Sí	No	No	No	No	No	No	No	Buena	Regular	Regular	Regular	Regular	Regular	Regular
Sí	Sí	Sí	Sí	No	No	No	Sí	Buena	Mala	Mala	Regular	Mala	Mala	Mala
Sí	Sí	No	Sí	No	No	No	No	Muy buer	Mala	No sabe	Mala	No sabe	No sabe	No sabe
Sí	Sí	No	No	No	No	No	No	Muy mala	Buena	No sabe	No sabe	No sabe	No sabe	No sabe
Sí	Sí	Sí	Sí	No	No	No	No	Muy mala	Muy buer	Regular	Regular	No sabe	No sabe	No sabe
No	Sí	No	No	No	No	No	No	Mala	Buena	No sabe	No sabe	No sabe	No sabe	No sabe
Sí	Sí	No	No	No	No	No	No	Regular	Muy buer	Regular	Regular	Regular	Regular	Regular
Sí	Sí	No	No	No	No	No	No	Mala	Muy buer	No sabe	No sabe	No sabe	No sabe	No sabe
Sí	Sí	No	Sí	No	No	No	No	Muy buer	Regular	Mala	Regular	Mala	Mala	Mala
Sí	No	No	No	No	No	No	No	Buena	Regular	Regular	Regular	Regular	Regular	Regular
Sí	Sí	No	No	No	No	No	No	Muy buer	Mala	Regular	Mala	Mala	Mala	Mala
Sí	Sí	Sí	Sí	No	No	No	No	Muy buer	Regular	Buena	Regular	Regular	Regular	Regular
Sí	No	No	No	No	No	No	Sí	Buena	Muy mala	No sabe	No sabe	No sabe	No sabe	No sabe
Sí	Sí	No	No	No	Sí	No	No	Regular	Muy buer	Regular	Regular	Regular	Buena	Regular
Sí	No	No	Sí	No	No	No	No	Muy buer	Muy mala	Muy mala	Regular	Mala	Mala	Mala
Sí	Sí	No	Sí	No	No	No	Sí	Muy buer	Mala	No sabe	Regular	No sabe	No sabe	No sabe
Sí	Sí	No	No	No	No	No	No	Muy mala	Muy buer	No sabe	No sabe	No sabe	No sabe	No sabe
Sí	Sí	Sí	Sí	Sí	Sí	Sí	Sí	Muy buer	Muy mala	Mala	Muy mala	Mala	Muy mala	Muy mala
Sí	Sí	No	No	No	No	No	No	Mala	Muy buer	No sabe	No sabe	No sabe	No sabe	No sabe
Sí	Sí	Sí	Sí	Sí	Sí	Sí	Sí	Muy buer	Mala	Regular	Regular	Regular	Regular	Regular
No	Sí	No	No	No	No	No	No	Mala	Muy buer	No sabe	No sabe	No sabe	No sabe	No sabe

Sí	Sí	No	No	No	No	No	No	Mala	Muy bue	No sabe	No sabe	No sabe	No sabe	No sabe
Sí	Sí	No	Sí	No	No	No	No	Mala	Buena	No sabe	Regular	No sabe	No sabe	No sabe
Sí	Sí	No	Sí	No	No	No	No	Muy bue	Mala	No sabe	No sabe	No sabe	No sabe	No sabe
Sí	Sí	No	Sí	No	No	No	Sí	Buena	Muy mala	No sabe	Buena	No sabe	No sabe	No sabe
Sí	Sí	No	No	No	No	No	Sí	Regular	Muy bue	Regular	Regular	Regular	Regular	Regular
Sí	Sí	No	Sí	No	No	No	No	Muy bue	Mala	No sabe	No sabe	No sabe	No sabe	No sabe
Sí	No	No	No	No	No	No	No	Muy bue	No sabe	No sabe	No sabe	No sabe	No sabe	No sabe
Sí	Sí	No	No	No	No	No	No	Regular	Buena	No sabe	No sabe	No sabe	No sabe	No sabe
Sí	Sí	No	No	No	No	No	Sí	Regular	Muy bue	No sabe	No sabe	No sabe	No sabe	No sabe
Sí	No	No	No	No	No	No	No	Muy bue	Regular	Regular	Regular	Regular	Regular	Regular
Sí	No	No	No	No	No	No	Sí	Muy bue	Muy mala	Muy mala	Mala	Mala	Mala	Mala
Sí	Sí	No	No	No	No	No	No	Regular	Muy bue	Regular	Regular	Regular	Regular	Regular
Sí	Sí	No	No	No	No	No	No	Mala	Regular	No sabe	No sabe	No sabe	No sabe	No sabe
Sí	Sí	Sí	Sí	No	No	No	Sí	Muy bue	Mala	Mala	Mala	Regular	Regular	Regular
Sí	Sí	No	No	No	No	No	No	Regular	Muy bue	Buena	Buena	Buena	Buena	Buena
Sí	Sí	No	No	No	No	No	No	Muy bue	Regular	No sabe	No sabe	No sabe	No sabe	No sabe
Sí	Sí	No	No	No	No	No	No	Muy bue	Mala	Mala	Mala	Mala	Mala	Mala
Sí	Sí	No	No	No	No	No	No	Muy bue	Muy mala	No sabe	No sabe	No sabe	No sabe	No sabe
Sí	Sí	No	No	No	No	No	No	Muy bue	Muy mala	No sabe	No sabe	No sabe	No sabe	No sabe
Sí	Sí	No	No	No	No	No	No	Mala	Buena	Mala	Mala	Mala	Mala	Mala
No	Sí	No	No	No	No	No	No	Muy mala	Muy bue	Mala	Mala	Mala	Mala	Mala
Sí	Sí	No	Sí	No	No	No	No	Mala	Muy bue	Mala	Mala	Mala	Mala	Mala
Sí	Sí	No	No	No	No	No	No	Regular	Muy bue	Regular	Regular	Regular	Regular	Regular
Sí	Sí	No	Sí	No	No	No	No	Buena	Buena	Regular	Buena	Regular	Regular	Regular
Sí	Sí	No	No	No	No	Sí	No	Muy bue	Mala	No sabe	No sabe	No sabe	No sabe	Buena
Sí	No	No	No	No	No	No	No	Muy bue	Regular	Mala	Regular	Regular	Mala	Mala
Sí	Sí	No	No	No	No	No	No	Mala	Muy bue	No sabe	No sabe	No sabe	No sabe	No sabe
Sí	Sí	No	No	No	No	No	No	Muy bue	Regular	No sabe	No sabe	No sabe	No sabe	No sabe
Sí	Sí	No	No	No	No	No	No	Muy mala	Muy bue	No sabe	No sabe	No sabe	No sabe	No sabe
Sí	No	No	No	No	No	No	No	Muy bue	No sabe	No sabe	No sabe	No sabe	No sabe	No sabe
Sí	Sí	Sí	Sí	Sí	Sí	Sí	Sí	Regular	Muy bue	Buena	Buena	Regular	Regular	Buena
Sí	Sí	No	Sí	No	No	No	No	Muy bue	Mala	Mala	Regular	Mala	Mala	Mala
Sí	Sí	No	No	No	No	No	No	Muy bue	Regular	No sabe	No sabe	No sabe	No sabe	No sabe
Sí	No	No	No	No	No	No	No	Muy bue	Mala	Regular	Regular	Regular	Regular	Regular
Sí	Sí	No	Sí	No	No	No	Sí	Muy bue	Mala	Mala	Mala	Mala	Mala	Mala
Sí	No	No	No	No	No	No	No	Muy bue	Muy mala	No sabe	No sabe	No sabe	No sabe	No sabe
Sí	Sí	No	No	No	No	No	No	Muy bue	Mala	No sabe	No sabe	No sabe	No sabe	No sabe
Sí	Sí	No	No	No	No	No	No	Muy bue	No sabe	No sabe	No sabe	No sabe	No sabe	No sabe
Sí	Sí	No	No	No	No	No	No	Mala	Buena	No sabe	No sabe	No sabe	No sabe	No sabe
No	Sí	No	No	No	No	No	No	Mala	Muy bue	No sabe	No sabe	No sabe	No sabe	No sabe

Sí	Sí	No	No	No	No	No	No	Mala	Muy buer	Regular	Mala	Mala	Mala	Mala
Sí	Sí	No	No	No	No	No	No	Muy buer	Regular	No sabe	No sabe	No sabe	No sabe	No sabe
Sí	Sí	No	No	No	No	No	No	Muy buer	Mala	No sabe	No sabe	Muy mala	No sabe	No sabe
Sí	Sí	No	No	No	No	No	No	Muy buer	Regular	No sabe	No sabe	No sabe	No sabe	No sabe
Sí	No	No	No	No	No	No	No	Buena	No sabe	No sabe	No sabe	No sabe	No sabe	No sabe
Sí	No	No	No	No	No	No	No	Muy buer	Muy mala	Mala	Mala	Mala	Mala	Mala
Sí	Sí	No	Sí	No	No	No	No	Buena	Muy mala	No sabe	Buena	No sabe	No sabe	No sabe
Sí	Sí	No	Sí	No	No	No	Sí	Buena	Muy mala	No sabe	Buena	No sabe	No sabe	No sabe
Sí	Sí	No	No	No	No	No	Sí	Muy buer	Regular	No sabe	No sabe	No sabe	No sabe	No sabe
Sí	Sí	No	Sí	No	No	No	Sí	Muy buer	Muy mala	No sabe	Regular	No sabe	No sabe	No sabe
Sí	Sí	Sí	Sí	No	No	No	Sí	Buena	Mala	Regular	Regular	Mala	Mala	Mala
Sí	No	No	No	No	No	No	No	Muy buer	Mala	Mala	Regular	Regular	Regular	Regular
No	Sí	No	No	No	No	No	No	Regular	Muy buer	Regular	Regular	Regular	Regular	Regular
Sí	Sí	No	Sí	No	No	No	No	Muy buer	Muy mala	No sabe	Buena	No sabe	No sabe	No sabe
Sí	Sí	No	Sí	No	No	No	No	Muy buer	Mala	Regular	Regular	Regular	Regular	Regular
Sí	Sí	No	Sí	No	No	No	Sí	Buena	Mala	Mala	Regular	Mala	Regular	Mala
Sí	Sí	No	Sí	No	No	No	Sí	Regular	Muy buer	Regular	Regular	Regular	Regular	Regular
Sí	Sí	No	Sí	No	No	No	No	Muy mala	Regular	No sabe	Regular	No sabe	No sabe	No sabe
Sí	Sí	No	No	No	No	No	No	Regular	Muy buer	Regular	Regular	Regular	Buena	Regular
Sí	Sí	No	No	No	No	No	No	Muy buer	Regular	Regular	Regular	Regular	Regular	Regular
Sí	Sí	No	No	No	No	No	No	Buena	Buena	No sabe	No sabe	No sabe	No sabe	No sabe
Sí	Sí	No	Sí	No	No	Sí	Sí	Muy buer	Mala	Mala	Regular	Mala	Mala	Mala
Sí	Sí	No	No	No	No	No	No	Muy buer	Mala	No sabe	No sabe	No sabe	No sabe	No sabe
Sí	Sí	No	No	No	No	No	Sí	Muy buer	Muy mala	No sabe	No sabe	No sabe	No sabe	No sabe
Sí	No	No	No	No	No	No	No	Muy buer	Muy mala	No sabe	No sabe	No sabe	No sabe	No sabe
Sí	Sí	No	Sí	No	No	No	No	Muy buer	Mala	No sabe	No sabe	No sabe	No sabe	No sabe
Sí	Sí	No	Sí	No	No	No	No	Muy buer	Muy mala	No sabe	No sabe	No sabe	No sabe	No sabe
Sí	Sí	No	No	No	No	No	No	Muy buer	Muy mala	No sabe	No sabe	No sabe	No sabe	No sabe
Sí	Sí	No	No	No	Sí	No	Sí	Muy buer	Mala	No sabe	No sabe	No sabe	Regular	No sabe
Sí	Sí	Sí	Sí	No	No	No	No	Muy buer	Mala	Buena	Buena	Regular	Regular	Regular
Sí	Sí	No	No	No	No	No	No	Muy buer	Regular	Regular	Regular	Regular	Regular	Regular
Sí	Sí	No	No	No	No	No	No	Mala	Muy buer	No sabe	No sabe	No sabe	No sabe	No sabe
Sí	Sí	No	No	No	No	No	No	Mala	Buena	Regular	Regular	Regular	Regular	Regular
Sí	Sí	Sí	No	Sí	No	No	No	Muy buer	Muy mala	Regular	Regular	Regular	Regular	Regular
Sí	Sí	No	Sí	No	No	No	No	Muy buer	Regular	No sabe	Muy buer	No sabe	No sabe	No sabe
Sí	No	No	No	No	Sí	No	No	Muy buer	No sabe	No sabe	No sabe	No sabe	Muy mala	No sabe
Sí	Sí	No	No	No	No	No	No	Muy buer	Mala	Mala	Mala	Mala	Mala	Mala
Sí	No	No	Sí	No	No	No	No	Muy buer	Mala	Regular	Muy buer	Mala	Mala	Mala
Sí	No	No	Sí	No	No	No	No	Muy buer	Muy mala	No sabe	Buena	No sabe	No sabe	No sabe

Sí	Sí	No	No	No	No	No	No	Muy buer Buena	Buena	Buena	Buena	Buena	Buena	Buena
Sí	No	No	No	No	No	No	No	Muy buer Regular	Regular	Regular	Regular	Regular	Regular	Regular
Sí	No	No	Sí	No	No	No	No	Muy buer Mala	Regular	Regular	Regular	Regular	Regular	Regular
Sí	Sí	No	No	No	No	No	Sí	Muy buer Muy mala	No sabe	No sabe	No sabe	No sabe	No sabe	No sabe
Sí	Sí	No	Sí	No	No	No	Sí	Muy buer Muy mala	No sabe	No sabe	No sabe	No sabe	No sabe	No sabe
Sí	No	No	No	No	No	No	No	Muy buer Mala	Regular	Regular	Mala	Mala	Mala	Mala
Sí	No	No	No	No	No	No	No	Muy buer Muy mala	Muy mala	Muy mala	Muy mala	Muy mala	Muy mala	Muy mala
Sí	Sí	No	Sí	No	No	No	No	Muy mala Muy buer	No sabe	No sabe	No sabe	No sabe	No sabe	No sabe
Sí	Sí	Sí	No	No	No	No	No	Mala Mala	Muy buer	Regular	Regular	Regular	Regular	Regular
Sí	Sí	No	No	No	No	No	No	Muy buer Muy mala	No sabe	No sabe	No sabe	No sabe	No sabe	No sabe
Sí	Sí	No	Sí	No	No	No	Sí	Muy buer Mala	Mala	Regular	Mala	Mala	Mala	Mala
Sí	Sí	No	Sí	No	No	No	No	Mala Muy buer	Regular	Mala	Regular	Regular	Regular	Regular
Sí	Sí	No	Sí	No	No	No	No	Muy mala Muy buer	No sabe	No sabe	No sabe	No sabe	No sabe	No sabe
Sí	Sí	No	Sí	No	No	No	No	Muy buer Buena	Mala	Regular	Mala	Mala	Mala	Mala
Sí	Sí	No	Sí	No	No	No	Sí	Muy buer Mala	Regular	Buena	Regular	Regular	Regular	Regular
Sí	No	No	Sí	No	No	No	No	Muy buer Muy mala	No sabe	Buena	No sabe	No sabe	No sabe	No sabe
Sí	Sí	No	Sí	No	No	No	No	Muy buer Muy mala	No sabe	Buena	No sabe	No sabe	No sabe	No sabe
Sí	Sí	No	Sí	No	No	No	Sí	Muy buer Muy buer	No sabe	Buena	No sabe	No sabe	No sabe	No sabe
Sí	No	No	Sí	No	No	No	No	Muy buer Muy mala	No sabe	Regular	No sabe	No sabe	No sabe	No sabe
Sí	Sí	No	No	No	No	No	No	Muy mala Buena	No sabe	No sabe	No sabe	No sabe	No sabe	No sabe
Sí	No	No	No	No	No	No	No	Muy buer Mala	Mala	Mala	Mala	Mala	Mala	Mala
Sí	Sí	Sí	Sí	No	No	No	No	Muy buer Regular	Regular	Regular	Regular	Regular	Regular	Regular
Sí	Sí	No	Sí	No	No	No	Sí	Muy buer Mala	No sabe	Mala	No sabe	No sabe	No sabe	No sabe
Sí	Sí	No	No	No	No	No	No	Muy buer Muy mala	No sabe	No sabe	No sabe	No sabe	No sabe	No sabe
No	Sí	No	No	No	No	No	No	Muy mala Muy buer	No sabe	No sabe	No sabe	No sabe	No sabe	No sabe
Sí	No	No	No	No	No	No	No	Muy buer No sabe	No sabe	No sabe	No sabe	No sabe	No sabe	No sabe
Sí	No	No	No	No	No	No	No	Muy buer Mala	Mala	Mala	Mala	Mala	Mala	Mala
Sí	Sí	No	No	No	No	No	No	Muy buer Mala	Mala	Mala	Mala	Mala	Mala	Mala
Sí	Sí	No	Sí	No	No	No	No	Muy buer Mala	No sabe	Regular	No sabe	No sabe	No sabe	No sabe
Sí	Sí	Sí	Sí	No	No	No	Sí	Muy buer Mala	No sabe	Regular	No sabe	No sabe	No sabe	No sabe
Sí	Sí	No	No	No	No	No	Sí	Muy buer Buena	Regular	Regular	Regular	Regular	Regular	Regular
Sí	No	Sí	No	No	Sí	No	No	Buena Muy mala	Muy buer	Regular	No sabe	Buena	Buena	Buena
Sí	Sí	No	Sí	No	No	No	No	Muy buer Regular	Regular	Regular	Regular	Regular	Regular	Regular
Sí	Sí	No	No	No	No	No	No	Muy buer Regular	No sabe	No sabe	No sabe	No sabe	No sabe	No sabe
Sí	Sí	Sí	Sí	No	No	No	No	Muy mala Muy buer	Muy buer	Regular	No sabe	No sabe	No sabe	No sabe
Sí	Sí	Sí	Sí	No	No	No	No	Muy mala Muy buer	Muy buer	Regular	No sabe	No sabe	No sabe	No sabe
No	Sí	No	No	No	No	No	No	Mala Buena	Regular	Regular	Regular	Regular	Regular	Regular
Sí	No	No	No	No	No	No	No	Muy buer No sabe	No sabe	No sabe	No sabe	No sabe	No sabe	No sabe
Sí	Sí	No	No	No	No	No	No	Regular Muy buer	Regular	Regular	Regular	Regular	Regular	Regular

Sí	Sí	No	No	No	Sí	No	Sí	Buena	Buena	No sabe	No sabe	No sabe	Muy buer	No sabe
Sí	Sí	No	No	No	No	No	No	Muy buer	Mala	Mala	Mala	Mala	Mala	Mala
Sí	Sí	No	Sí	Sí	No	No	Sí	Muy buer	Regular	Regular	Mala	Mala	Mala	Mala
Sí	Sí	No	Sí	No	No	No	Sí	Muy buer	Mala	No sabe	Regular	No sabe	No sabe	No sabe
Sí	Sí	No	No	No	No	No	No	Muy buer	Regular	No sabe	No sabe	No sabe	No sabe	No sabe
Sí	Sí	No	No	No	No	No	Sí	Muy buer	Buena	Mala	Mala	Mala	Muy mala	Muy mala
No	No	Sí	No	No	No	No	No	Regular	Muy mala	Muy buer	No sabe	No sabe	No sabe	No sabe
Sí	Sí	No	Sí	Sí	No	No	No	Muy buer	Buena	Mala	Mala	Muy buer	Mala	Mala
Sí	Sí	Sí	Sí	Sí	Sí	Sí	Sí	Muy buer	Mala	Regular	Regular	Regular	Regular	Buena
No	Sí	No	No	No	No	No	No	Muy mala	Muy buer	Muy mala	Muy mala	Muy mala	Muy mala	Muy mala
Sí	Sí	Sí	Sí	No	No	No	No	Regular	Mala	Buena	Mala	No sabe	No sabe	No sabe
Sí	Sí	No	Sí	No	No	No	No	Muy mala	Regular	No sabe	No sabe	No sabe	No sabe	No sabe
Sí	Sí	No	Sí	No	No	Sí	No	Muy buer	Mala	Regular	Regular	Regular	Regular	Regular
Sí	Sí	No	Sí	No	No	No	No	Muy buer	Muy mala	No sabe	No sabe	No sabe	No sabe	No sabe
Sí	Sí	No	Sí	No	No	Sí	No	Muy buer	Muy mala	No sabe	Mala	No sabe	No sabe	No sabe
Sí	Sí	No	No	No	No	No	No	Muy buer	Regular	Regular	Regular	Regular	Regular	Regular
Sí	Sí	No	No	No	No	No	No	Buena	Mala	No sabe	No sabe	No sabe	No sabe	No sabe
No	Sí	No	No	No	No	No	No	Muy mala	Muy buer	Muy mala	Muy mala	Muy mala	Muy mala	Muy mala
Sí	Sí	No	Sí	No	No	No	Sí	Muy mala	Muy buer	No sabe	Regular	No sabe	No sabe	No sabe
Sí	Sí	No	Sí	No	No	No	No	Muy buer	Regular	No sabe	Mala	No sabe	No sabe	No sabe
Sí	Sí	No	No	No	No	No	Sí	Muy mala	Buena	No sabe	No sabe	No sabe	No sabe	No sabe
Sí	Sí	No	Sí	No	No	No	Sí	Muy buer	Mala	Regular	Regular	Regular	Regular	Regular
Sí	Sí	No	Sí	No	No	No	No	Muy buer	Regular	Regular	Regular	Regular	Regular	Regular
Sí	Sí	No	Sí	No	No	No	No	Muy mala	Buena	Regular	Regular	Regular	Regular	Regular
Sí	Sí	No	Sí	No	No	No	No	Muy buer	Mala	No sabe	Mala	No sabe	No sabe	No sabe
Sí	Sí	No	Sí	No	No	No	No	Muy mala	Muy buer	No sabe	Muy mala	No sabe	No sabe	No sabe
Sí	Sí	No	Sí	No	No	No	No	Muy buer	Mala	Mala	Regular	Mala	Mala	Mala
Sí	No	No	Sí	No	No	No	No	Muy buer	Muy mala	Mala	Buena	Muy mala	Muy mala	Muy mala
No	Sí	No	No	No	No	No	No	Muy mala	Muy buer	Muy mala	Muy mala	Muy mala	Muy mala	Muy mala
Sí	No	No	No	No	No	No	No	Muy buer	Regular	Regular	Regular	Regular	Regular	Regular
Sí	No	No	Sí	No	No	No	No	Muy buer	Mala	Mala	Muy buer	Mala	Mala	Mala
No	Sí	No	No	No	No	No	No	Mala	Buena	Regular	Regular	Regular	Regular	Regular
Sí	No	No	Sí	No	Sí	Sí	No	Muy buer	Mala	Mala	Mala	Mala	Mala	Mala
Sí	Sí	No	No	No	No	No	No	Mala	Muy buer	No sabe	Muy mala	No sabe	No sabe	No sabe
Sí	Sí	No	Sí	No	No	No	Sí	Muy buer	Regular	No sabe	Muy buer	No sabe	No sabe	No sabe
Sí	Sí	No	No	No	No	No	No	Muy buer	Regular	No sabe	No sabe	No sabe	No sabe	No sabe
Sí	No	No	No	No	No	No	No	Muy buer	Muy mala	Muy mala	Muy mala	Muy mala	Muy mala	Muy mala
Sí	No	No	No	No	No	No	No	Muy buer	Muy mala	Muy mala	Muy mala	Muy mala	Muy mala	Muy mala
Sí	Sí	No	No	No	No	No	No	Muy buer	Mala	No sabe	No sabe	No sabe	No sabe	No sabe
Sí	No	No	No	No	No	No	No	Muy buer	Mala	Mala	Regular	Mala	Mala	Mala

Sí	Sí	No	Sí	Sí	Sí	Sí	Sí	Muy buer	Regular	No sabe	Regular	Buena	Regular	Regular
Sí	Sí	Sí	Sí	No	No	No	Sí	Regular	Regular	Buena	Buena	No sabe	No sabe	No sabe
Sí	Sí	No	No	No	No	No	No	Muy buer	Regular	Mala	Mala	Mala	Mala	Mala
Sí	Sí	No	No	No	No	No	No	Regular	Muy buer	Regular	Regular	Regular	Regular	Regular
Sí	Sí	No	Sí	No	No	No	No	Muy buer	Regular	No sabe	Buena	No sabe	No sabe	No sabe
Sí	Sí	No	No	No	No	No	No	Muy buer	Mala	Mala	Mala	Mala	Mala	Mala
Sí	No	No	No	No	No	No	Sí	Buena	Regular	Regular	Regular	Regular	Regular	Regular
Sí	Sí	Sí	Sí	No	No	No	No	Regular	Muy mala	Mala	Muy buer	No sabe	No sabe	No sabe
Sí	Sí	No	No	No	No	No	No	Muy buer	Mala	Mala	Mala	Mala	Mala	Mala
Sí	Sí	No	No	No	No	No	No	Muy buer	Mala	No sabe	No sabe	No sabe	No sabe	No sabe
Sí	Sí	Sí	No	No	No	No	Sí	Regular	Muy mala	No sabe	No sabe	No sabe	No sabe	No sabe
No	Sí	No	No	No	No	No	No	Muy mala	Buena	No sabe	Muy mala	No sabe	No sabe	No sabe
Sí	Sí	No	No	No	No	No	No	Muy buer	Mala	Regular	Regular	Regular	Regular	Regular
Sí	Sí	No	Sí	No	Sí	Sí	Sí	Buena	Regular	Regular	Muy buer	Regular	Regular	Regular
Sí	Sí	No	Sí	No	No	No	No	Buena	Regular	No sabe	Regular	No sabe	No sabe	No sabe
Sí	No	No	No	No	No	No	No	Muy buer	Mala	Mala	Mala	Mala	Mala	Mala
Sí	No	No	No	No	No	No	Sí	Muy buer	Muy mala	Muy mala	Muy mala	Muy mala	Muy mala	Muy mala
Sí	Sí	No	No	No	No	No	No	Mala	Muy buer	Mala	Regular	Regular	Regular	Regular
Sí	No	No	No	No	No	No	No	Muy buer	Regular	Regular	Regular	Regular	Regular	Regular
Sí	Sí	Sí	No	No	No	No	Sí	Buena	Regular	Buena	Mala	Mala	Mala	Mala
Sí	No	Sí	No	No	No	No	Sí	Buena	Mala	Regular	Muy mala	Muy mala	Muy mala	Muy mala
Sí	Sí	No	Sí	No	No	Sí	Sí	Buena	Regular	No sabe	Muy buer	No sabe	No sabe	No sabe
Sí	No	No	No	No	No	No	No	Muy buer	Mala	Mala	Mala	Mala	Mala	Mala
Sí	No	No	No	No	No	No	No	Buena	Regular	Regular	Regular	Regular	Regular	Regular
Sí	No	No	No	No	No	No	No	Muy buer	Regular	Regular	Regular	Regular	Regular	Regular
No	Sí	No	No	No	No	No	No	Mala	Muy buer	Mala	Mala	Mala	Mala	Regular
Sí	Sí	No	No	No	No	No	No	Muy mala	Muy buer	Regular	Regular	Regular	Regular	Regular
Sí	Sí	No	Sí	No	No	No	No	Muy mala	Muy buer	Regular	Mala	Mala	Mala	Mala
Sí	Sí	No	No	No	No	No	No	Muy mala	Muy buer	No sabe	No sabe	No sabe	No sabe	No sabe
Sí	Sí	No	Sí	No	No	Sí	No	Muy mala	Muy buer	No sabe	Muy mala	No sabe	No sabe	Regular
Sí	Sí	No	Sí	No	No	Sí	No	Muy mala	Muy buer	No sabe	No sabe	No sabe	No sabe	Regular
Sí	Sí	No	Sí	No	No	Sí	No	Muy mala	Muy buer	Muy mala	No sabe	No sabe	No sabe	Mala
Sí	Sí	No	No	No	No	No	No	Muy mala	Buena	No sabe	No sabe	No sabe	No sabe	No sabe
Sí	Sí	No	No	No	No	No	No	Mala	Muy buer	Regular	Regular	Regular	Regular	Regular
Sí	Sí	No	No	No	No	Sí	No	Muy buer	Muy mala	No sabe	No sabe	No sabe	No sabe	Muy mala
Sí	Sí	No	No	No	No	No	No	Muy buer	Muy mala	No sabe	No sabe	No sabe	No sabe	No sabe
No	Sí	No	No	No	No	No	No	Regular	Muy buer	Regular	Regular	Regular	Regular	Regular
Sí	Sí	No	No	No	No	No	No	Buena	Mala	No sabe	No sabe	No sabe	No sabe	No sabe
Sí	No	No	No	No	No	No	No	Muy buer	Regular	Regular	Regular	Regular	Regular	Regular
Sí	Sí	No	No	No	No	No	No	Muy mala	Muy buer	No sabe	No sabe	No sabe	No sabe	No sabe

Sí	Sí	No	No	No	No	No	No	Muy mala	Muy buer	No sabe	No sabe	No sabe	No sabe	No sabe
Sí	Sí	No	No	No	No	No	No	Muy mala	Muy buer	No sabe	No sabe	No sabe	No sabe	No sabe
Sí	No	No	No	No	No	No	No	Muy buer	Muy mala	Muy mala	Muy mala	Muy mala	Muy mala	Muy mala
Sí	Sí	No	No	No	No	No	No	Buena	Regular	Regular	Regular	Regular	Regular	Regular
Sí	No	No	No	No	No	No	No	Muy buer	Mala	Mala	Mala	Mala	Mala	Mala
Sí	Sí	Sí	Sí	No	No	No	Sí	Muy buer	Regular	No sabe	Regular	No sabe	No sabe	No sabe
Sí	No	No	No	No	No	No	Sí	Muy buer	Mala	Mala	Regular	Regular	Regular	Regular
Sí	No	Sí	No	No	No	No	Sí	Regular	Mala	Regular	Mala	Regular	Mala	Regular
Sí	Sí	No	Sí	No	No	No	No	Muy buer	Muy mala	No sabe	Buena	No sabe	No sabe	No sabe
Sí	No	No	No	No	No	No	No	Muy buer	Mala	Mala	Mala	Mala	Mala	Mala
Sí	Sí	No	No	No	No	No	Sí	Muy buer	Regular	Mala	Mala	Mala	Mala	Mala
Sí	Sí	No	No	No	No	No	No	Muy mala	Muy buer	No sabe	No sabe	No sabe	No sabe	No sabe
Sí	Sí	No	No	No	No	No	No	Mala	Muy buer	Regular	Regular	Regular	Regular	Regular
Sí	No	No	No	No	No	No	No	Buena	No sabe	No sabe	No sabe	No sabe	No sabe	No sabe
Sí	No	No	No	No	No	No	No	Muy buer	No sabe	No sabe	No sabe	No sabe	No sabe	No sabe
Sí	No	No	No	No	No	No	No	Muy buer	Regular	Mala	Mala	Mala	Mala	Mala
Sí	Sí	No	Sí	No	No	No	No	Mala	Muy buer	No sabe	Mala	No sabe	No sabe	No sabe
Sí	Sí	No	Sí	No	No	No	No	Buena	Muy mala	No sabe	Buena	No sabe	No sabe	No sabe
Sí	No	No	No	No	No	No	No	Buena	Regular	Regular	Regular	Regular	Regular	Regular
Sí	Sí	No	No	No	No	No	No	Muy buer	Buena	No sabe	No sabe	No sabe	No sabe	No sabe
Sí	Sí	No	No	No	No	No	Sí	Regular	Mala	Regular	Regular	Regular	Regular	Regular
Sí	Sí	No	No	No	No	No	Sí	Muy buer	Regular	Regular	Regular	Regular	Regular	Regular
Sí	Sí	Sí	No	No	No	No	Sí	Muy buer	Muy mala	Muy mala	No sabe	No sabe	No sabe	No sabe
Sí	No	Sí	Sí	No	No	No	No	Buena	Mala	Buena	Buena	No sabe	No sabe	No sabe
Sí	Sí	No	No	No	No	No	No	Buena	Regular	No sabe	No sabe	No sabe	No sabe	No sabe
Sí	Sí	No	Sí	No	No	No	No	Buena	Mala	Mala	Regular	Mala	Mala	Mala
Sí	Sí	No	Sí	No	No	No	No	Muy buer	Regular	Regular	Regular	No sabe	No sabe	No sabe
Sí	Sí	No	Sí	No	No	No	Sí	Muy buer	Muy mala	No sabe	Mala	No sabe	No sabe	No sabe
Sí	Sí	No	No	No	No	No	No	Muy buer	Regular	Regular	Regular	Regular	Regular	Regular
Sí	Sí	No	Sí	Sí	Sí	Sí	Sí	Muy buer	Mala	Mala	Buena	Regular	Regular	Regular
Sí	Sí	No	Sí	No	Sí	Sí	Sí	Regular	Muy mala	No sabe	Mala	No sabe	Regular	Regular
Sí	Sí	No	No	No	No	No	No	Muy buer	Muy mala	No sabe	No sabe	No sabe	No sabe	No sabe
Sí	Sí	No	Sí	Sí	No	Sí	Sí	Muy buer	Mala	Mala	Buena	Mala	Buena	Regular
Sí	Sí	No	Sí	Sí	No	No	No	Muy buer	Regular	Mala	Regular	Regular	Mala	Mala
Sí	Sí	Sí	Sí	No	No	No	No	Muy buer	Muy mala	Muy mala	Regular	No sabe	No sabe	No sabe
Sí	Sí	No	Sí	No	No	No	No	Muy buer	Muy mala	No sabe	Buena	No sabe	No sabe	No sabe
Sí	Sí	No	Sí	No	No	No	Sí	Muy buer	Mala	No sabe	Mala	No sabe	No sabe	No sabe
No	No	No	Sí	No	No	No	No	Regular	Regular	Regular	Muy buer	Regular	Regular	Regular
No	No	No	Sí	No	No	No	No	Regular	Regular	Regular	Muy buer	Regular	Regular	Regular

Sí	Sí	No	Sí	No	No	No	No	Buena	Muy mala	Muy mala	Muy buer	No sabe	No sabe	No sabe
Sí	Sí	No	No	No	No	No	No	Mala	Regular	No sabe	No sabe	No sabe	No sabe	No sabe
Sí	Sí	No	No	No	No	No	No	Muy buer	Muy mala	No sabe	Muy mala	No sabe	No sabe	No sabe
No	Sí	No	No	No	No	No	No	Mala	Muy buer	No sabe	No sabe	No sabe	No sabe	No sabe
Sí	No	No	No	No	No	No	No	Buena	Regular	Regular	Regular	Regular	Regular	Regular
Sí	No	No	Sí	No	No	No	No	Muy buer	Mala	Regular	Buena	Regular	Regular	Regular
Sí	Sí	No	No	No	No	No	Sí	Muy buer	Muy mala	No sabe	Muy mala	No sabe	No sabe	No sabe
Sí	No	No	No	No	No	No	No	Muy buer	No sabe	No sabe	No sabe	No sabe	No sabe	No sabe
Sí	Sí	Sí	Sí	Sí	Sí	Sí	Sí	Muy buer	Mala	Muy buer	Regular	Regular	Regular	Mala
Sí	Sí	No	No	No	No	No	No	Muy buer	Regular	Mala	Mala	Mala	Mala	Mala
Sí	Sí	No	Sí	No	Sí	No	No	Muy buer	Regular	Regular	Regular	Regular	Regular	Regular
Sí	Sí	No	No	Sí	No	No	No	Muy buer	Buena	Regular	Regular	Regular	Regular	Regular
Sí	Sí	No	Sí	No	No	No	No	Muy mala	Buena	No sabe	Muy mala	No sabe	No sabe	No sabe
Sí	Sí	No	Sí	No	No	No	No	Muy mala	Buena	No sabe	Muy mala	No sabe	No sabe	No sabe
Sí	Sí	No	No	No	No	No	No	Muy buer	Muy mala	No sabe	No sabe	No sabe	No sabe	No sabe
Sí	Sí	No	No	No	No	No	No	Muy buer	Regular	Regular	Regular	Regular	Regular	Regular
Sí	Sí	No	Sí	Sí	Sí	Sí	Sí	Muy buer	Muy mala	Muy mala	Muy buer	Regular	Muy mala	Regular
Sí	Sí	Sí	No	No	No	No	No	Muy mala	Muy mala	Muy buer	No sabe	No sabe	No sabe	No sabe
Sí	Sí	No	No	No	No	No	No	Muy buer	Mala	No sabe	No sabe	No sabe	No sabe	No sabe
Sí	Sí	No	Sí	No	No	No	No	Muy buer	Regular	Mala	Regular	Mala	Mala	Mala
Sí	Sí	No	No	No	No	No	No	Muy buer	Muy mala	No sabe	No sabe	No sabe	No sabe	No sabe
Sí	Sí	Sí	Sí	No	No	No	No	Muy buer	Muy mala	Regular	Muy buer	No sabe	No sabe	No sabe
Sí	Sí	No	No	No	No	No	No	Buena	No sabe	No sabe	No sabe	No sabe	No sabe	No sabe
Sí	Sí	No	No	No	No	No	No	Muy buer	Regular	Regular	Regular	Regular	Regular	Regular
Sí	No	No	No	No	No	No	No	Muy buer	Mala	Mala	Mala	Mala	Mala	Mala
Sí	Sí	No	Sí	No	No	No	No	Regular	Muy buer	Regular	Regular	Regular	Regular	Regular
Sí	No	No	No	No	No	No	No	Muy buer	Mala	Mala	Mala	Mala	Mala	Mala
Sí	No	No	No	No	No	No	No	Muy buer	Mala	Mala	Mala	Mala	Mala	Mala
Sí	Sí	No	No	No	No	No	No	Muy buer	Regular	No sabe	No sabe	No sabe	No sabe	No sabe
Sí	Sí	No	Sí	No	No	No	No	Muy buer	Muy mala	No sabe	Regular	No sabe	No sabe	No sabe
Sí	No	No	No	No	No	No	No	Muy buer	Regular	Regular	Regular	Regular	Regular	Regular
Sí	No	No	No	No	No	No	Sí	Buena	Regular	Regular	Regular	Regular	Regular	Regular
Sí	No	No	No	No	No	No	No	Muy buer	Mala	Mala	Mala	Mala	Mala	Mala
Sí	Sí	No	Sí	No	No	No	No	Muy buer	Mala	No sabe	No sabe	No sabe	No sabe	No sabe
Sí	No	No	No	No	No	No	No	Muy buer	Mala	Regular	Regular	Regular	Regular	Regular
Sí	Sí	No	Sí	No	No	No	No	Muy buer	Mala	No sabe	Regular	No sabe	No sabe	No sabe
Sí	Sí	No	No	No	No	No	No	Muy buer	Regular	No sabe	No sabe	No sabe	No sabe	No sabe
Sí	Sí	No	No	No	No	No	No	Muy buer	Mala	No sabe	No sabe	No sabe	No sabe	No sabe
Sí	Sí	No	No	No	No	No	No	Muy mala	Muy buer	No sabe	No sabe	No sabe	No sabe	No sabe
Sí	Sí	No	Sí	No	No	No	No	Buena	Regular	No sabe	No sabe	No sabe	No sabe	No sabe

Sí	Sí	Sí	No	No	Sí	No	No	Regular	Regular	Buena	Regular	Regular	Regular	Regular
Sí	Sí	No	Sí	No	No	No	No	Buena	Regular	No sabe	No sabe	No sabe	No sabe	No sabe
Sí	No	No	No	No	No	No	No	Muy buer	No sabe	No sabe	No sabe	No sabe	No sabe	No sabe
Sí	Sí	No	No	No	No	No	No	Muy buer	Mala	No sabe	No sabe	No sabe	No sabe	No sabe
Sí	Sí	No	Sí	No	Sí	No	Sí	Muy buer	Mala	No sabe	No sabe	No sabe	No sabe	No sabe
Sí	Sí	Sí	Sí	No	No	No	No	Mala	Mala	Muy buer	Regular	Regular	Regular	Regular
Sí	Sí	No	Sí	No	No	No	No	Buena	Mala	Mala	Regular	Regular	Regular	Regular
Sí	Sí	Sí	Sí	No	No	No	No	Mala	Buena	Regular	Regular	Regular	Regular	Regular
Sí	Sí	No	No	No	No	No	No	Muy mala	Muy buer	Muy mala	Muy mala	Muy mala	Muy mala	Muy mala
Sí	Sí	No	No	No	No	No	No	Mala	Muy buer	Regular	Regular	Regular	Regular	Regular
Sí	Sí	No	No	No	No	No	Sí	Muy buer	Muy mala	No sabe	No sabe	No sabe	No sabe	No sabe
Sí	Sí	Sí	Sí	No	No	Sí	Sí	Muy buer	Regular	No sabe	Regular	No sabe	No sabe	Regular
No	No	No	No	No	No	No	No	Muy mala	Muy mala	Muy buer	Muy mala	Muy mala	Muy mala	Muy mala
Sí	Sí	No	Sí	No	No	No	No	Muy buer	Regular	No sabe	Mala	No sabe	No sabe	No sabe
No	Sí	No	No	No	No	No	Sí	Muy mala	Muy buer	Regular	Muy mala	Regular	Regular	Regular
Sí	Sí	No	Sí	No	No	No	No	Muy buer	Muy mala	No sabe	Buena	No sabe	No sabe	No sabe
Sí	No	No	No	No	No	No	Sí	Regular	No sabe	No sabe	No sabe	No sabe	No sabe	No sabe
Sí	No	No	No	No	No	No	No	Muy buer	Mala	Mala	Mala	Mala	Mala	Mala
Sí	No	No	No	No	No	No	No	Muy buer	Muy mala	Regular	Regular	Regular	Regular	Regular
Sí	Sí	No	Sí	No	No	Sí	No	Muy buer	Regular	Mala	Regular	Mala	Mala	Regular
Sí	Sí	No	No	No	No	No	No	Muy buer	Regular	Buena	Regular	Regular	Regular	Regular
Sí	Sí	No	Sí	No	No	No	No	Muy buer	Muy mala	No sabe	Regular	No sabe	No sabe	No sabe
Sí	Sí	No	No	No	No	No	No	Mala	Mala	Regular	Regular	Regular	Regular	Regular
No	Sí	No	No	Sí	No	No	No	Regular	Muy buer	Regular	Regular	Regular	Regular	Regular
Sí	Sí	No	Sí	No	No	No	No	Muy buer	Muy mala	No sabe	Mala	No sabe	No sabe	No sabe
Sí	Sí	No	No	No	No	No	No	Muy buer	Mala	Regular	Regular	Regular	Regular	Regular
Sí	No	No	No	No	No	No	No	Muy buer	Mala	Mala	Mala	Mala	Mala	Mala
Sí	Sí	No	Sí	No	No	No	Sí	Muy buer	Mala	Regular	Regular	Regular	Regular	Regular
Sí	Sí	No	No	No	No	No	No	Muy buer	Muy mala	No sabe	Muy mala	No sabe	No sabe	No sabe
Sí	Sí	No	Sí	Sí	No	No	No	Muy buer	Muy mala	No sabe	Muy mala	Regular	No sabe	No sabe
Sí	Sí	No	No	No	No	No	Sí	Muy buer	Mala	Mala	Mala	Mala	Mala	Mala
Sí	Sí	No	Sí	No	No	Sí	No	Muy buer	Regular	Regular	Regular	Regular	Regular	Regular
Sí	No	No	No	No	No	No	No	Muy buer	Mala	Mala	Mala	Mala	Mala	Mala
Sí	No	No	No	No	No	No	Sí	Buena	No sabe	No sabe	No sabe	No sabe	No sabe	No sabe
Sí	Sí	No	No	No	No	No	No	Muy buer	Muy mala	No sabe	No sabe	No sabe	No sabe	No sabe
Sí	Sí	No	No	No	Sí	No	No	Muy buer	Regular	No sabe	No sabe	No sabe	Regular	No sabe
Sí	No	No	No	No	No	No	No	Muy buer	Regular	Regular	Regular	Regular	Regular	Regular
Sí	No	No	No	No	No	No	No	Muy buer	No sabe	No sabe	No sabe	No sabe	No sabe	No sabe
Sí	Sí	No	No	No	No	No	No	Muy mala	Buena	No sabe	No sabe	No sabe	No sabe	No sabe
Sí	Sí	No	Sí	No	No	No	Sí	Muy buer	Muy mala	Muy mala	Regular	Mala	Mala	Mala

Sí	No	No	No	No	No	No	No	Muy buer	Mala	Mala	Mala	Mala	Mala	Mala
Sí	No	No	Sí	No	No	No	No	Muy buer	Muy mala	Muy mala	Regular	Muy mala	Muy mala	Muy mala
Sí	Sí	No	No	No	No	No	No	Muy buer	Mala	No sabe	No sabe	No sabe	No sabe	No sabe
Sí	Sí	No	No	No	No	No	No	Muy buer	Mala	Mala	Mala	Mala	Mala	Mala
No	Sí	No	No	No	No	No	No	Mala	Buena	No sabe	No sabe	No sabe	No sabe	No sabe
Sí	Sí	No	No	No	No	No	No	Muy buer	Muy mala	No sabe	No sabe	No sabe	No sabe	No sabe
Sí	Sí	No	Sí	No	No	No	No	Muy mala	Buena	No sabe	Muy mala	No sabe	No sabe	No sabe
Sí	Sí	No	Sí	No	Sí	No	Sí	Muy buer	Muy mala	Regular	Regular	Regular	Regular	Regular
Sí	Sí	No	Sí	No	Sí	No	No	Muy buer	Muy mala	No sabe	Regular	No sabe	Mala	No sabe
Sí	Sí	No	Sí	No	No	Sí	No	Muy buer	Mala	Mala	Regular	Mala	Mala	Mala
Sí	Sí	No	Sí	No	No	No	No	Muy buer	Regular	No sabe	Regular	No sabe	No sabe	No sabe
Sí	Sí	Sí	Sí	No	Sí	No	No	Muy buer	Mala	Mala	Regular	Mala	Buena	Mala
Sí	Sí	No	Sí	No	No	No	Sí	Regular	Muy buer	Mala	Mala	Mala	Mala	Mala
Sí	Sí	No	Sí	No	No	No	No	Muy buer	Mala	No sabe	Regular	No sabe	No sabe	No sabe
Sí	Sí	No	No	No	No	No	No	Buena	Regular	Regular	Regular	Regular	Regular	Regular
Sí	Sí	No	Sí	No	No	No	Sí	Muy buer	Mala	Regular	Buena	Buena	Buena	Buena
Sí	Sí	No	Sí	Sí	Sí	Sí	Sí	Muy buer	Buena	Regular	Regular	Buena	Regular	Buena
Sí	Sí	Sí	Sí	Sí	Sí	Sí	Sí	Muy buer	Buena	Buena	Buena	Buena	Buena	Buena
Sí	Sí	No	Sí	No	No	No	No	Buena	Mala	No sabe	Mala	No sabe	No sabe	No sabe
Sí	Sí	No	No	No	No	No	No	Muy buer	Regular	No sabe	No sabe	No sabe	No sabe	No sabe
No	No	Sí	No	No	No	No	No	Regular	Mala	Muy buer	Regular	Mala	Mala	Regular
Sí	Sí	No	No	No	No	No	No	Muy buer	Muy mala	No sabe	No sabe	No sabe	No sabe	No sabe
Sí	Sí	No	No	No	No	No	No	Muy buer	Regular	No sabe	No sabe	No sabe	No sabe	No sabe
Sí	No	No	No	No	No	No	No	Muy buer	No sabe	No sabe	No sabe	No sabe	No sabe	No sabe
Sí	No	No	No	No	No	No	No	Muy buer	No sabe	No sabe	No sabe	No sabe	No sabe	No sabe
Sí	No	No	No	No	No	No	No	Muy buer	Regular	Mala	Regular	Mala	Mala	Mala
Sí	Sí	Sí	No	No	No	No	Sí	Regular	Regular	Buena	Mala	Mala	Mala	Mala
No	Sí	No	No	No	No	No	No	Mala	Muy buer	Mala	Mala	Mala	Mala	Mala
Sí	Sí	No	Sí	No	No	Sí	Sí	Muy buer	Muy mala	No sabe	Buena	No sabe	No sabe	Mala
Sí	Sí	No	No	No	No	No	No	Muy buer	Regular	Mala	Mala	Mala	Mala	Mala
Sí	Sí	No	No	No	No	No	Sí	Muy buer	Muy mala	No sabe	No sabe	No sabe	No sabe	No sabe
Sí	Sí	Sí	Sí	Sí	Sí	Sí	Sí	Muy buer	Mala	Mala	Mala	Regular	Regular	Regular
Sí	Sí	No	No	No	No	No	No	Muy buer	Buena	No sabe	No sabe	No sabe	No sabe	No sabe
Sí	Sí	No	No	No	No	No	No	Muy buer	Regular	Regular	Regular	Regular	Regular	Regular
Sí	Sí	No	No	No	No	No	No	Mala	Buena	No sabe	No sabe	No sabe	No sabe	No sabe
No	Sí	No	No	No	No	No	No	Mala	Muy buer	Regular	Regular	Mala	Regular	Mala
No	Sí	No	No	No	No	No	No	Muy mala	Regular	No sabe	No sabe	No sabe	No sabe	No sabe
Sí	No	No	No	No	No	No	No	Muy buer	Muy mala	Mala	Regular	Mala	Regular	Regular

Sí	Sí	No	Sí	No	No	No	No	Mala	Muy buer	Regular	Regular	Regular	Regular	Regular
Sí	Sí	No	Sí	No	No	No	No	Muy buer	Muy mala	No sabe	Muy mala	No sabe	No sabe	No sabe
Sí	Sí	No	Sí	Sí	Sí	Sí	No	Muy buer	Mala	Regular	Mala	Regular	Regular	Regular
Sí	Sí	No	Sí	No	No	No	No	Mala	Muy buer	Mala	Mala	Mala	Mala	Mala
Sí	No	No	No	No	No	No	Sí	Muy buer	No sabe	No sabe	No sabe	No sabe	No sabe	No sabe
Sí	Sí	No	Sí	No	Sí	No	No	Mala	Muy buer	No sabe	Muy mala	No sabe	Regular	No sabe
Sí	Sí	No	Sí	No	No	No	No	Muy buer	Regular	No sabe	No sabe	No sabe	No sabe	No sabe
Sí	Sí	No	Sí	No	No	No	Sí	Mala	Regular	Regular	Regular	Regular	Regular	Regular
Sí	Sí	No	No	No	No	No	Sí	Muy buer	Regular	Regular	Regular	Regular	Regular	Regular
Sí	Sí	No	Sí	No	No	No	No	Mala	Muy buer	Regular	Regular	Regular	Regular	Regular
Sí	Sí	No	Sí	No	No	No	Sí	Muy buer	No sabe	No sabe	No sabe	No sabe	No sabe	No sabe
Sí	Sí	No	Sí	No	No	No	Sí	Muy buer	Mala	Mala	Regular	Mala	Regular	Regular
Sí	Sí	No	Sí	No	No	No	No	Muy buer	Mala	No sabe	No sabe	No sabe	No sabe	No sabe
Sí	Sí	Sí	Sí	Sí	No	No	No	Muy buer	Regular	Mala	Regular	No sabe	No sabe	No sabe
Sí	No	Sí	No	No	No	No	No	Regular	Regular	Muy buer	Regular	Regular	Regular	Regular
Sí	Sí	No	Sí	No	No	No	Sí	Muy buer	Buena	Regular	Regular	Regular	Regular	Regular
Sí	Sí	No	No	No	No	No	No	Regular	Mala	No sabe	No sabe	No sabe	No sabe	No sabe
Sí	No	No	No	No	No	No	No	Muy buer	Mala	No sabe	No sabe	No sabe	No sabe	No sabe
Sí	Sí	No	No	No	No	No	No	Muy buer	Mala	No sabe	No sabe	No sabe	No sabe	No sabe
Sí	No	No	No	No	No	No	Sí	Buena	No sabe	No sabe	No sabe	No sabe	No sabe	No sabe
Sí	Sí	No	No	No	No	Sí	No	Muy buer	Mala	Mala	Mala	Regular	Mala	Regular
Sí	No	No	No	Sí	No	No	No	Muy buer	Muy mala	No sabe	No sabe	Regular	Muy mala	Muy mala
Sí	Sí	Sí	Sí	Sí	Sí	Sí	Sí	Muy buer	Regular	Regular	Regular	Regular	Regular	Regular
Sí	Sí	No	No	No	No	No	No	Muy mala	Muy buer	No sabe	Mala	No sabe	No sabe	Muy mala
Sí	Sí	Sí	Sí	Sí	Sí	Sí	Sí	Muy buer	Mala	Regular	Buena	No sabe	No sabe	No sabe
Sí	Sí	Sí	Sí	No	No	No	No	Mala	Muy mala	Buena	Regular	No sabe	No sabe	No sabe
Sí	No	No	No	No	No	No	No	Muy buer	No sabe	No sabe	No sabe	No sabe	No sabe	No sabe
Sí	Sí	No	Sí	No	No	No	No	Regular	Muy buer	No sabe	Regular	No sabe	No sabe	No sabe
Sí	Sí	No	No	No	No	No	No	No sabe	No sabe	No sabe	No sabe	No sabe	No sabe	No sabe
Sí	No	Sí	No	No	No	No	Sí	Buena	Mala	Muy buer	Regular	Mala	Mala	Mala
Sí	Sí	No	Sí	No	No	No	No	Muy buer	Mala	No sabe	Regular	No sabe	No sabe	No sabe
Sí	No	No	No	No	No	No	No	Buena	Regular	Regular	Regular	Regular	Regular	Regular
Sí	Sí	No	Sí	No	No	No	No	Muy buer	Muy mala	No sabe	No sabe	No sabe	No sabe	No sabe
Sí	Sí	No	No	No	No	No	No	Buena	Buena	No sabe	No sabe	No sabe	No sabe	No sabe
Sí	Sí	No	Sí	No	No	No	No	Mala	Muy buer	No sabe	Muy mala	No sabe	No sabe	No sabe
Sí	Sí	Sí	Sí	Sí	Sí	Sí	Sí	Muy buer	Mala	Regular	Regular	Regular	Regular	Regular
No	No	No	No	No	No	No	Sí	Mala	Regular	No sabe	No sabe	No sabe	No sabe	Regular
Sí	Sí	No	No	No	No	No	No	Muy buer	Mala	No sabe	No sabe	No sabe	No sabe	No sabe
Sí	Sí	No	No	No	No	No	No	Muy buer	Mala	Mala	Mala	Mala	Mala	Mala

Sí	Sí	No	No	No	No	No	Sí	Buena	Muy mala	No sabe	No sabe	No sabe	No sabe	No sabe
Sí	Sí	No	No	No	No	No	Sí	Muy bue	Regular	Mala	Mala	Mala	Mala	Mala
Sí	Sí	No	No	No	No	No	No	Muy bue	Muy mala	No sabe	No sabe	No sabe	No sabe	No sabe
Sí	No	No	No	No	No	No	No	Muy bue	Regular	Regular	Regular	Regular	Regular	Regular
Sí	Sí	No	No	No	No	No	No	Muy bue	Regular	No sabe	No sabe	No sabe	No sabe	No sabe
Sí	Sí	No	No	No	No	No	No	Mala	Regular	Mala	Mala	Mala	Mala	Mala
Sí	Sí	No	Sí	No	No	No	Sí	Muy mala	Muy bue	No sabe	Regular	Muy mala	Muy mala	Muy mala
Sí	Sí	No	No	No	No	No	No	Regular	Regular	Regular	Regular	Regular	Regular	Regular
Sí	Sí	No	No	No	No	No	No	Regular	Muy bue	Regular	Regular	Regular	Regular	Regular
Sí	Sí	No	Sí	No	No	No	No	Muy bue	Regular	Mala	Mala	Mala	Mala	Mala
Sí	No	No	No	No	No	No	No	Muy bue	Mala	Mala	Mala	Mala	Mala	Mala
Sí	Sí	No	Sí	No	No	No	No	Muy bue	Muy mala	No sabe	Regular	No sabe	No sabe	No sabe
Sí	No	No	No	No	No	No	No	Muy bue	Regular	Regular	Regular	Regular	Regular	Regular
Sí	No	No	No	No	No	No	No	Muy bue	No sabe	No sabe	No sabe	No sabe	No sabe	No sabe
Sí	Sí	No	Sí	No	No	No	No	Muy bue	Regular	Mala	Mala	Mala	Mala	Mala
Sí	Sí	Sí	Sí	No	No	No	No	Mala	Buena	Muy bue	Mala	Mala	Mala	Mala
No	No	Sí	No	No	No	No	No	Regular	Regular	Muy bue	Regular	Regular	Regular	Regular
Sí	No	No	No	No	No	Sí	No	Muy bue	Regular	Regular	Mala	Mala	Mala	Muy mala
Sí	Sí	No	Sí	No	No	Sí	No	Muy bue	Mala	No sabe	Regular	No sabe	No sabe	Muy mala
Sí	No	No	No	No	No	No	No	Muy bue	Regular	Regular	Regular	Regular	Regular	Regular
Sí	Sí	No	Sí	No	No	Sí	Sí	Buena	Muy mala	No sabe	Regular	No sabe	No sabe	Mala
Sí	Sí	No	Sí	No	No	Sí	Sí	Buena	Buena	Regular	Buena	Regular	Regular	Regular
No	Sí	No	No	No	No	No	No	Regular	Muy bue	Regular	Regular	Regular	Regular	Regular
Sí	Sí	No	No	No	No	No	No	Mala	Buena	Mala	Mala	Mala	Mala	Regular
Sí	Sí	No	No	No	No	No	No	Muy mala	Muy bue	Muy mala	No sabe	No sabe	Muy mala	Muy mala
Sí	Sí	No	No	No	No	No	No	Regular	Muy bue	No sabe	No sabe	No sabe	No sabe	No sabe
Sí	Sí	No	Sí	No	No	No	Sí	Muy mala	Buena	No sabe	No sabe	No sabe	No sabe	No sabe
Sí	Sí	No	No	No	No	No	Sí	Muy mala	Muy bue	No sabe	No sabe	No sabe	No sabe	No sabe
Sí	Sí	No	No	No	No	Sí	No	Buena	Mala	Mala	Mala	Mala	Mala	Mala
Sí	Sí	No	No	No	No	Sí	No	Muy bue	Regular	Regular	Regular	Regular	Regular	Regular
Sí	No	No	Sí	No	No	No	No	Muy bue	Mala	Regular	Regular	Regular	Regular	Regular

P_2H	P_3	P_4	P_5	P_6	P_8	P_10	P_11	P_12	P_13	W	GEN
Mala	Celia May	Movimien	Movimien	Aprueba	Desaprue	Hombre	61	7. Profesi	76000	1520,67	Baby Boomers
Regular	Mauricio	Anula su	Movimien	Desaprue	Aprueba	Hombre	60	7. Profesi	76000	1520,67	Baby Boomers
Regular	Mauricio	Partido A	Movimien	Desaprue	Aprueba	Hombre	60	8. Maestr	76000	1520,67	Baby Boomers
Muy buer	Miguel N	Partido A	Movimien	Desaprue	Aprueba	Hombre	60	8. Maestr	76000	1520,67	Baby Boomers
Regular	Mauricio	Partido R	Movimien	Desaprue	Aprueba	Hombre	62	7. Profesi	76010	2326,34	Baby Boomers
Regular	Celia May	Movimien	Partido A	Aprueba	Desaprue	Hombre	71	7. Profesi	76020	3374,95	Baby Boomers
Regular	Mauricio	Anula su	Movimien	Desaprue	Aprueba	Hombre	56	4. Prepar	76030	2454,68	Baby Boomers
Regular	Mauricio	Partido A	Movimien	Desaprue	Aprueba	Hombre	57	7. Profesi	76030	2454,68	Baby Boomers
No sabe	Mauricio	Partido A	Movimien	Desaprue	Aprueba	Hombre	65	7. Profesi	76040	1645,63	Baby Boomers
No sabe	Celia May	Movimien	Movimien	Aprueba	Desaprue	Hombre	60	3. Secunc	76040	1645,63	Baby Boomers
Regular	Celia May	Movimien	Partido R	Aprueba	Desaprue	Hombre	75	8. Maestr	76050	2238,51	Baby Boomers
Mala	Mauricio	Partido A	Movimien	Desaprue	Aprueba	Hombre	56	8. Maestr	76050	2238,51	Baby Boomers
No sabe	Mauricio	Partido A	Movimien	Desaprue	Aprueba	Hombre	65	8. Maestr	76063	1180,3	Baby Boomers
No sabe	Mauricio	Partido A	Movimien	Desaprue	Aprueba	Hombre	65	8. Maestr	76063	1180,3	Baby Boomers
Regular	Mauricio	Partido A	Movimien	Desaprue	Aprueba	Hombre	62	8. Maestr	76070	3534,92	Baby Boomers
Mala	Abigail Ar	Partido R	Movimien	Desaprue	Aprueba	Hombre	65	3. Secunc	76085	46119,6	Baby Boomers
No sabe	Ninguno	Movimien	Partido R	Aprueba	Desaprue	Hombre	58	7. Profesi	76087	12432,7	Baby Boomers
No sabe	Mauricio	Partido R	Movimien	Desaprue	Aprueba	Hombre	62	7. Profesi	76090	1668,66	Baby Boomers
Regular	Mauricio	Partido A	Movimien	Desaprue	Aprueba	Hombre	62	7. Profesi	76090	1668,66	Baby Boomers
Buena	Mauricio	Partido A	Movimien	Desaprue	Aprueba	Hombre	65	8. Maestr	76100	3881,93	Baby Boomers
No sabe	Mauricio	Partido A	Movimien	Desaprue	Aprueba	Hombre	60	7. Profesi	76100	3881,93	Baby Boomers
No sabe	Celia May	Movimien	Partido R	Aprueba	Desaprue	Hombre	59	6. Carrer	76114	58075,6	Baby Boomers
No sabe	Celia May	Movimien	Partido E	Aprueba	Desaprue	Hombre	56	4. Prepar	76116	18668,9	Baby Boomers
No sabe	Celia May	Movimien	Partido R	Aprueba	Desaprue	Hombre	66	7. Profesi	76116	18668,9	Baby Boomers
Regular	Celia May	Movimien	Partido R	Aprueba	Desaprue	Hombre	62	6. Carrer	76116	18668,9	Baby Boomers
No sabe	Celia May	Movimien	Partido R	Aprueba	Desaprue	Hombre	69	4. Prepar	76116	18668,9	Baby Boomers
Mala	Mauricio	Partido A	Movimien	Desaprue	Aprueba	Hombre	61	3. Secunc	76116	18668,9	Baby Boomers
Regular	Mauricio	Partido A	Movimien	Desaprue	Aprueba	Hombre	57	3. Secunc	76117	25297,3	Baby Boomers
Mala	Mauricio	Partido A	Movimien	Desaprue	Aprueba	Hombre	61	7. Profesi	76135	3281,42	Baby Boomers
Regular	Beatriz L	Partido A	Movimien	Desaprue	Aprueba	Hombre	71	7. Profesi	76137	6751,04	Baby Boomers
Muy buer	Miguel N	Partido R	Movimien	Desaprue	Aprueba	Hombre	56	7. Profesi	76137	6751,04	Baby Boomers
Regular	Celia May	Movimien	Partido A	Aprueba	Desaprue	Hombre	65	7. Profesi	76137	6751,04	Baby Boomers
No sabe	Mauricio	Partido R	Movimien	Desaprue	Aprueba	Hombre	63	7. Profesi	76138	7460,16	Baby Boomers
Regular	Mauricio	Partido A	Movimien	Desaprue	Aprueba	Hombre	66	5. Normal	76140	2822,91	Baby Boomers
No sabe	Celia May	Movimien	Partido A	Aprueba	Desaprue	Hombre	74	7. Profesi	76146	7871,34	Baby Boomers
Muy mala	Mauricio	Partido A	Movimien	Desaprue	Aprueba	Hombre	58	7. Profesi	76146	7871,34	Baby Boomers
No sabe	Celia May	Movimien	Partido A	Aprueba	Desaprue	Hombre	69	7. Profesi	76146	7871,34	Baby Boomers
Regular	Mauricio	Partido A	Movimien	Desaprue	Aprueba	Hombre	56	8. Maestr	76146	7871,34	Baby Boomers
No sabe	Celia May	Movimien	Partido A	Aprueba	Desaprue	Hombre	56	4. Prepar	76147	44770,3	Baby Boomers

No sabe	Celia May	Movimien	Partido A	Aprueba	Desaprue	Hombre	60	7. Profesi	76147	44770,3	Baby Boomers
No sabe	Celia May	Movimien	Partido d	Aprueba	Aprueba	Hombre	58	7. Profesi	76147	44770,3	Baby Boomers
No sabe	Mauricio I	Partido A	Movimien	Desaprue	Aprueba	Hombre	57	4. Prepar:	76148	15484,3	Baby Boomers
Muy mala	Abigail Ar	Partido R	Movimien	Desaprue	Desaprue	Hombre	67	7. Profesi	76148	15484,3	Baby Boomers
Buena	Celia May	Movimien	Partido A	Aprueba	Aprueba	Hombre	69	7. Profesi	76148	15484,3	Baby Boomers
No sabe	Mauricio I	Partido A	Movimien	Desaprue	Aprueba	Hombre	57	4. Prepar:	76148	15484,3	Baby Boomers
No sabe	Mauricio I	Partido A	Movimien	Desaprue	Aprueba	Hombre	61	8. Maestr	76148	15484,3	Baby Boomers
No sabe	Celia May	Movimien	Partido R	Aprueba	Desaprue	Hombre	66	7. Profesi	76168	6938,1	Baby Boomers
Buena	Celia May	Movimien	Partido A	Aprueba	Desaprue	Hombre	56	7. Profesi	76175	1524,94	Baby Boomers
Buena	Mauricio I	Partido A	Movimien	Desaprue	Aprueba	Hombre	59	8. Maestr	76176	664,668	Baby Boomers
Buena	Mauricio I	Partido A	Movimien	Desaprue	Aprueba	Hombre	59	8. Maestr	76176	664,668	Baby Boomers
Regular	Celia May	Movimien	Partido A	Aprueba	Desaprue	Hombre	60	7. Profesi	76177	9476,01	Baby Boomers
No sabe	Ninguno	Movimien	Partido R	Aprueba	No sabe/	Hombre	58	7. Profesi	76180	5147,68	Baby Boomers
Mala	Mauricio I	Partido A	Movimien	Desaprue	Aprueba	Hombre	57	7. Profesi	76190	2408,17	Baby Boomers
Buena	Celia May	Movimien	Partido A	Aprueba	Desaprue	Hombre	58	8. Maestr	76197	770,456	Baby Boomers
No sabe	Mauricio I	Partido A	Movimien	Desaprue	Aprueba	Hombre	60	9. Doctor:	76226	12232,8	Baby Boomers
Mala	Mauricio I	Partido A	Movimien	Desaprue	Aprueba	Hombre	57	4. Prepar:	76230	5451,93	Baby Boomers
No sabe	Mauricio I	Partido A	Movimien	Desaprue	Aprueba	Hombre	62	7. Profesi	76240	2020,62	Baby Boomers
No sabe	Mauricio I	Partido A	Movimien	Desaprue	Aprueba	Hombre	63	8. Maestr	76246	14876,9	Baby Boomers
Mala	Celia May	Movimien	Partido R	Aprueba	Desaprue	Hombre	61	8. Maestr	76246	14876,9	Baby Boomers
Mala	Celia May	Movimien	Partido A	Aprueba	Desaprue	Hombre	70	7. Profesi	76543	247,504	Baby Boomers
Mala	Celia May	Movimien	Partido R	Aprueba	Desaprue	Hombre	56	3. Secunc	76600	5912,15	Baby Boomers
Regular	Celia May	Movimien	Partido R	Aprueba	Desaprue	Hombre	60	4. Prepar:	76630	195,608	Baby Boomers
Regular	Abigail Ar	Partido R	Movimien	Desaprue	Aprueba	Hombre	56	7. Profesi	76750	6913,48	Baby Boomers
No sabe	Mauricio I	Partido A	Movimien	Desaprue	Aprueba	Hombre	71	7. Profesi	76800	8093,78	Baby Boomers
Mala	Mauricio I	Partido A	Movimien	Desaprue	Aprueba	Hombre	59	7. Profesi	76800	8093,78	Baby Boomers
No sabe	Celia May	Movimien	Partido A	Aprueba	Aprueba	Hombre	62	4. Prepar:	76800	8093,78	Baby Boomers
No sabe	Mauricio I	Partido A	Movimien	Desaprue	Aprueba	Hombre	61	3. Secunc	76803	20743,4	Baby Boomers
No sabe	Celia May	Movimien	Partido A	Aprueba	Desaprue	Hombre	63	7. Profesi	76803	20743,4	Baby Boomers
No sabe	Mauricio I	Partido A	Movimien	Desaprue	Aprueba	Hombre	72	7. Profesi	76806	13718,7	Baby Boomers
Regular	Celia May	Movimien	Partido A	Aprueba	Desaprue	Hombre	66	3. Secunc	76890	990,016	Baby Boomers
Mala	Mauricio I	Partido A	Movimien	Desaprue	Aprueba	Hombre	59	7. Profesi	76900	6109,76	Baby Boomers
No sabe	Mauricio I	Partido A	Movimien	Desaprue	Aprueba	Hombre	84	7. Profesi	76900	6109,76	Baby Boomers
Regular	Mauricio I	Partido A	Movimien	Desaprue	Aprueba	Hombre	57	7. Profesi	76900	6109,76	Baby Boomers
Buena	Mauricio I	Partido A	Movimien	Desaprue	Aprueba	Hombre	74	7. Profesi	76902	52710,4	Baby Boomers
Regular	Mauricio I	Partido A	Movimien	Desaprue	Aprueba	Hombre	57	7. Profesi	76904	8391,75	Baby Boomers
No sabe	Mauricio I	Partido A	Movimien	Desaprue	Aprueba	Hombre	73	7. Profesi	76904	8391,75	Baby Boomers
No sabe	Mauricio I	Partido A	Movimien	Desaprue	Aprueba	Hombre	58	7. Profesi	76904	8391,75	Baby Boomers
No sabe	Celia May	Movimien	Partido A	Aprueba	Desaprue	Hombre	66	6. Carrer:	76905	19161,6	Baby Boomers
No sabe	Celia May	Movimien	Partido R	Aprueba	Desaprue	Hombre	74	5. Normal	76915	3794,4	Baby Boomers

Mala	Celia May	Movimien Partido A	Aprueba	Desaprue	Mujer	67	8. Maestr	76000	1520,67	Baby Boomers	
No sabe	Mauricio	Partido A	Movimien	Desaprue	Aprueba	Mujer	73	7. Profesi	76000	1520,67	Baby Boomers
No sabe	Mauricio	Partido A	Movimien	Desaprue	Aprueba	Mujer	59	7. Profesi	76000	1520,67	Baby Boomers
No sabe	Mauricio	Partido A	Movimien	Desaprue	Aprueba	Mujer	74	7. Profesi	76000	1520,67	Baby Boomers
No sabe	Mauricio	Partido A	Movimien	Desaprue	Aprueba	Mujer	60	4. Prepar	76000	1520,67	Baby Boomers
Regular	Mauricio	Partido A	Movimien	Desaprue	Aprueba	Mujer	60	8. Maestr	76020	3374,95	Baby Boomers
No sabe	Mauricio	Partido R	Redes Sc	Desaprue	Aprueba	Mujer	60	6. Carrer	76030	2454,68	Baby Boomers
Buena	Mauricio	Partido R	Movimien	Desaprue	Aprueba	Mujer	67	6. Carrer	76030	2454,68	Baby Boomers
Regular	Mauricio	Partido A	Movimien	Desaprue	Aprueba	Mujer	60	4. Prepar	76050	2238,51	Baby Boomers
No sabe	Mauricio	Partido A	Movimien	Desaprue	Aprueba	Mujer	60	4. Prepar	76070	3534,92	Baby Boomers
No sabe	Mauricio	Partido A	Movimien	Desaprue	Aprueba	Mujer	58	6. Carrer	76074	16295,3	Baby Boomers
Regular	Mauricio	Partido A	Movimien	Desaprue	Aprueba	Mujer	59	7. Profesi	76087	12432,7	Baby Boomers
Mala	Mauricio	Partido A	Movimien	Desaprue	Aprueba	Mujer	58	6. Carrer	76100	3881,93	Baby Boomers
Regular	Celia May	Movimien Partido R	Aprueba	No sabe/	Mujer	60	5. Normal	76116	18668,9	Baby Boomers	
No sabe	Mauricio	Partido A	Fuerza pc	Desaprue	Aprueba	Mujer	57	7. Profesi	76125	18503,9	Baby Boomers
Regular	Mauricio	Partido A	Movimien	Desaprue	Aprueba	Mujer	62	4. Prepar	76134	19538,8	Baby Boomers
Regular	Mauricio	Partido A	Movimien	Desaprue	Aprueba	Mujer	64	6. Carrer	76138	7460,16	Baby Boomers
Regular	Celia May	Movimien Partido R	Aprueba	No sabe/	Mujer	64	5. Normal	76148	15484,3	Baby Boomers	
No sabe	No sabe	Movimien Partido R	Aprueba	Desaprue	Mujer	69	4. Prepar	76148	15484,3	Baby Boomers	
Regular	Celia May	Movimien Movimien	Aprueba	Desaprue	Mujer	64	6. Carrer	76148	15484,3	Baby Boomers	
Buena	Mauricio	Partido A	Movimien	Desaprue	Aprueba	Mujer	61	2. Primari	76148	15484,3	Baby Boomers
No sabe	No sabe	Partido A	Partido R	Aprueba	Aprueba	Mujer	65	7. Profesi	76177	9476,01	Baby Boomers
Mala	Mauricio	Partido R	Movimien	Desaprue	Aprueba	Mujer	62	5. Normal	76178	9177,61	Baby Boomers
No sabe	Mauricio	Partido A	Movimien	Desaprue	Aprueba	Mujer	57	7. Profesi	76180	5147,68	Baby Boomers
No sabe	Mauricio	Partido A	Movimien	Desaprue	Aprueba	Mujer	59	4. Prepar	76190	2408,17	Baby Boomers
No sabe	Mauricio	Partido A	Movimien	Desaprue	Aprueba	Mujer	67	7. Profesi	76230	5451,93	Baby Boomers
No sabe	Mauricio	Partido A	Movimien	Desaprue	Aprueba	Mujer	59	8. Maestr	76230	5451,93	Baby Boomers
No sabe	Mauricio	Partido A	Movimien	Desaprue	Aprueba	Mujer	59	8. Maestr	76235	17703,5	Baby Boomers
No sabe	Mauricio	Partido A	Movimien	Desaprue	Aprueba	Mujer	72	5. Normal	76246	14876,9	Baby Boomers
Regular	Mauricio	Partido A	Movimien	Desaprue	Aprueba	Mujer	72	5. Normal	76246	14876,9	Baby Boomers
Regular	Mauricio	Partido A	Movimien	Desaprue	Aprueba	Mujer	56	7. Profesi	76269	17298	Baby Boomers
Regular	Mauricio	Partido A	Movimien	Desaprue	Aprueba	Mujer	78	7. Profesi	76750	6913,48	Baby Boomers
No sabe	Celia May	Movimien Partido A	Aprueba	Desaprue	Mujer	64	6. Carrer	76754	1229,54	Baby Boomers	
Regular	Celia May	Movimien Movimien	Aprueba	Aprueba	Mujer	62	7. Profesi	76775	10283,4	Baby Boomers	
Mala	Mauricio	Partido A	Movimien	Desaprue	Aprueba	Mujer	61	8. Maestr	76799	11253,4	Baby Boomers
No sabe	Mauricio	Partido R	Movimien	Desaprue	Aprueba	Mujer	62	7. Profesi	76805	52622,5	Baby Boomers
No sabe	Mauricio	Partido A	Movimien	Desaprue	Aprueba	Mujer	57	7. Profesi	76806	13718,7	Baby Boomers
Mala	Mauricio	Partido A	Movimien	Desaprue	Desaprue	Mujer	61	3. Secunc	76806	13718,7	Baby Boomers
Mala	Mauricio	Partido A	Movimien	Desaprue	Aprueba	Mujer	64	6. Carrer	76815	1640,71	Baby Boomers
No sabe	Mauricio	Partido A	Movimien	Desaprue	Aprueba	Mujer	64	6. Carrer	76815	1640,71	Baby Boomers

Buena	Mauricio	Partido A	Movimien	Desaprue	Aprueba	Mujer	65	6. Carrer:	76900	6109,76	Baby Boomers
Regular	Mauricio	Partido A	Movimien	Desaprue	Aprueba	Mujer	60	8. Maestr	76903	11475,9	Baby Boomers
Regular	Mauricio	Partido A	Movimien	Desaprue	Aprueba	Mujer	60	8. Maestr	76903	11475,9	Baby Boomers
Regular	Mauricio	Partido A	Movimien	Desaprue	Aprueba	Mujer	56	8. Maestr	76904	8391,75	Baby Boomers
Regular	Mauricio	Partido A	Movimien	Desaprue	Aprueba	Hombre	51	8. Maestr	76000	1520,67	Generacion X
Mala	Mauricio	Fuerza p	Movimien	Desaprue	Aprueba	Hombre	55	7. Profesi	76000	1520,67	Generacion X
Muy mala	Mauricio	Partido A	Movimien	Desaprue	Aprueba	Hombre	45	7. Profesi	76000	1520,67	Generacion X
No sabe	Celia May	Partido R	Partido A	Aprueba	Desaprue	Hombre	43	7. Profesi	76000	1520,67	Generacion X
Regular	Juan Carl	Fuerza p	Movimien	Desaprue	Desaprue	Hombre	41	8. Maestr	76000	1520,67	Generacion X
No sabe	Mauricio	Partido A	Movimien	Desaprue	Aprueba	Hombre	55	4. Prepar:	76000	1520,67	Generacion X
Mala	Mauricio	Partido A	Movimien	Desaprue	Aprueba	Hombre	49	8. Maestr	76010	2326,34	Generacion X
Mala	Celia May	Movimien	Partido A	Aprueba	Desaprue	Hombre	46	7. Profesi	76010	2326,34	Generacion X
No sabe	Celia May	Movimien	Partido A	Aprueba	Desaprue	Hombre	45	7. Profesi	76010	2326,34	Generacion X
Mala	Mauricio	Partido A	Fuerza p	Desaprue	Aprueba	Hombre	51	7. Profesi	76020	3374,95	Generacion X
Regular	Mauricio	Partido A	Movimien	Desaprue	Aprueba	Hombre	55	7. Profesi	76020	3374,95	Generacion X
No sabe	Mauricio	Partido A	Movimien	Desaprue	Aprueba	Hombre	55	7. Profesi	76030	2454,68	Generacion X
No sabe	Mauricio	Partido A	Movimien	Desaprue	Aprueba	Hombre	55	7. Profesi	76030	2454,68	Generacion X
No sabe	Celia May	Partido d	Partido A	Aprueba	Desaprue	Hombre	53	8. Maestr	76030	2454,68	Generacion X
Buena	Mauricio	Partido A	Movimien	Desaprue	No sabe/	Hombre	49	8. Maestr	76030	2454,68	Generacion X
No sabe	Mauricio	Partido A	Movimien	Desaprue	Aprueba	Hombre	55	7. Profesi	76040	1645,63	Generacion X
No sabe	Celia May	Partido R	Partido A	Aprueba	Desaprue	Hombre	42	8. Maestr	76040	1645,63	Generacion X
Mala	Mauricio	Partido A	Movimien	Desaprue	Aprueba	Hombre	48	4. Prepar:	76040	1645,63	Generacion X
Regular	Mauricio	Partido A	Movimien	Desaprue	Aprueba	Hombre	53	7. Profesi	76040	1645,63	Generacion X
Regular	Mauricio	Partido R	Movimien	Desaprue	Aprueba	Hombre	50	4. Prepar:	76040	1645,63	Generacion X
No sabe	Mauricio	Partido A	Movimien	Desaprue	Aprueba	Hombre	44	7. Profesi	76040	1645,63	Generacion X
No sabe	Celia May	Movimien	Partido A	Aprueba	Desaprue	Hombre	51	7. Profesi	76040	1645,63	Generacion X
No sabe	Mauricio	Partido A	Movimien	Desaprue	Aprueba	Hombre	44	7. Profesi	76040	1645,63	Generacion X
Mala	Mauricio	Partido A	Movimien	Desaprue	Aprueba	Hombre	48	7. Profesi	76040	1645,63	Generacion X
Mala	Mauricio	Partido A	Movimien	Desaprue	Aprueba	Hombre	53	8. Maestr	76047	24307,3	Generacion X
No sabe	Mauricio	Partido A	Movimien	Desaprue	Aprueba	Hombre	53	8. Maestr	76050	2238,51	Generacion X
Regular	Mauricio	Partido A	Movimien	Desaprue	Aprueba	Hombre	54	8. Maestr	76058	18327,3	Generacion X
Regular	Mauricio	Partido A	Movimien	Desaprue	Aprueba	Hombre	53	8. Maestr	76060	8918,13	Generacion X
Muy mala	Juan Carl	Fuerza p	Movimien	Desaprue	Desaprue	Hombre	44	7. Profesi	76063	1180,3	Generacion X
Regular	Mauricio	Partido A	Movimien	Desaprue	Aprueba	Hombre	53	7. Profesi	76070	3534,92	Generacion X
No sabe	Mauricio	Partido R	No sabe /	Desaprue	Desaprue	Hombre	47	7. Profesi	76070	3534,92	Generacion X
Regular	Juan Carl	Fuerza p	Redes Sc	Aprueba	Desaprue	Hombre	45	6. Carrer:	76080	14439,1	Generacion X
No sabe	Juan Carl	Fuerza p	Partido A	Aprueba	Desaprue	Hombre	45	6. Carrer:	76080	14439,1	Generacion X
Regular	Celia May	Movimien	Partido A	Aprueba	Desaprue	Hombre	42	4. Prepar:	76080	14439,1	Generacion X
No sabe	Mauricio	Partido A	Movimien	Desaprue	Aprueba	Hombre	49	8. Maestr	76087	12432,7	Generacion X
Regular	Celia May	Movimien	Partido A	Aprueba	Desaprue	Hombre	49	4. Prepar:	76087	12432,7	Generacion X

Regular	No sabe	No vota	No sabe / No sabe / Aprueba	Hombre	42	6. Carrerz	76090	1668,66	Generacion X
Mala	Mauricio	Partido A	Partido E Desaprue Aprueba	Hombre	46	8. Maestr	76090	1668,66	Generacion X
Regular	Mauricio	Partido A	Movimien Desaprue Aprueba	Hombre	49	7. Profesi	76099	1882,45	Generacion X
Muy mala	Mauricio	Partido A	Movimien Desaprue Aprueba	Hombre	45	8. Maestr	76099	1882,45	Generacion X
No sabe	Mauricio	Partido A	Partido A Desaprue Aprueba	Hombre	53	8. Maestr	76099	1882,45	Generacion X
Buena	Mauricio	Movimien	Partido R Aprueba Aprueba	Hombre	45	8. Maestr	76100	3881,93	Generacion X
No sabe	Juan Carl	Fuerza pc	Fuerza pc Desaprue No sabe/	Hombre	41	7. Profesi	76100	3881,93	Generacion X
Mala	Raquel R	Partido A	Partido R Desaprue Aprueba	Hombre	41	7. Profesi	76100	3881,93	Generacion X
Regular	Mauricio	Partido A	Movimien Desaprue Aprueba	Hombre	41	7. Profesi	76100	3881,93	Generacion X
Muy mala	Celia May	Movimien	Partido A Aprueba Desaprue	Hombre	46	8. Maestr	76110	5880,22	Generacion X
No sabe	Juan Carl	Fuerza pc	Movimien Desaprue Desaprue	Hombre	50	4. Prepar	76110	5880,22	Generacion X
No sabe	Celia May	Movimien	Partido A Aprueba Desaprue	Hombre	51	6. Carrerz	76110	5880,22	Generacion X
Regular	Mauricio	Partido R	Movimien Desaprue Desaprue	Hombre	50	7. Profesi	76115	5241,5	Generacion X
No sabe	Mauricio	Partido A	Movimien Desaprue Aprueba	Hombre	52	4. Prepar	76115	5241,5	Generacion X
Regular	Mauricio	Partido A	Movimien Desaprue Aprueba	Hombre	55	7. Profesi	76116	18668,9	Generacion X
Regular	Mauricio	Partido A	Movimien Desaprue Aprueba	Hombre	50	9. Doctor	76116	18668,9	Generacion X
No sabe	Mauricio	Partido A	Movimien Desaprue Aprueba	Hombre	48	8. Maestr	76116	18668,9	Generacion X
Muy mala	Celia May	Movimien	Partido R Aprueba Desaprue	Hombre	51	4. Prepar	76117	25297,3	Generacion X
Mala	Celia May	Movimien	Partido A Aprueba Desaprue	Hombre	49	8. Maestr	76118	36194,7	Generacion X
No sabe	Mauricio	Partido A	Movimien Desaprue Aprueba	Hombre	45	7. Profesi	76121	11100,8	Generacion X
Muy mala	Celia May	Partido E	Fuerza pc Aprueba Desaprue	Hombre	48	3. Secunc	76121	11100,8	Generacion X
Regular	Mauricio	Partido A	No sabe / No sabe / Aprueba	Hombre	43	8. Maestr	76121	11100,8	Generacion X
Regular	Mauricio	Partido A	Movimien Desaprue Aprueba	Hombre	53	3. Secunc	76121	11100,8	Generacion X
Regular	Celia May	Movimien	Partido A Aprueba Aprueba	Hombre	52	7. Profesi	76125	18503,9	Generacion X
No sabe	Mauricio	Partido A	Movimien Desaprue Aprueba	Hombre	46	7. Profesi	76130	6447,08	Generacion X
No sabe	Celia May	Movimien	Partido A Aprueba Desaprue	Hombre	42	4. Prepar	76135	3281,42	Generacion X
Mala	Mauricio	Partido A	Movimien Desaprue Aprueba	Hombre	41	8. Maestr	76137	6751,04	Generacion X
Muy mala	Mauricio	Partido A	Movimien Desaprue Aprueba	Hombre	55	7. Profesi	76138	7460,16	Generacion X
Muy mala	Celia May	Movimien	Partido A Aprueba Desaprue	Hombre	55	7. Profesi	76138	7460,16	Generacion X
Regular	Mauricio	Partido A	Movimien Desaprue Aprueba	Hombre	52	9. Doctor	76138	7460,16	Generacion X
Mala	Mauricio	Partido A	Movimien Desaprue Aprueba	Hombre	47	7. Profesi	76140	2822,91	Generacion X
Regular	Celia May	Movimien	Partido R Aprueba Desaprue	Hombre	48	7. Profesi	76140	2822,91	Generacion X
Mala	Mauricio	Partido A	Fuerza pc Desaprue Aprueba	Hombre	42	7. Profesi	76140	2822,91	Generacion X
No sabe	Celia May	Movimien	Partido A Aprueba Desaprue	Hombre	52	8. Maestr	76146	7871,34	Generacion X
Muy buer	Miguel N:	Partido V	Movimien Desaprue Aprueba	Hombre	43	7. Profesi	76148	15484,3	Generacion X
No sabe	Mauricio	Partido A	Movimien Desaprue Aprueba	Hombre	46	7. Profesi	76150	15764,4	Generacion X
Muy mala	Mauricio	Movimien	Movimien Desaprue Aprueba	Hombre	43	6. Carrerz	76150	15764,4	Generacion X
Muy mala	Mauricio	Partido A	Partido A Desaprue Aprueba	Hombre	43	6. Carrerz	76150	15764,4	Generacion X
No sabe	Mauricio	Partido A	Movimien Desaprue Aprueba	Hombre	41	7. Profesi	76155	922,152	Generacion X
Regular	Mauricio	Partido A	Movimien Desaprue Aprueba	Hombre	46	7. Profesi	76160	10558,8	Generacion X

No sabe	Ninguno	Partido A	Movimien	Desaprue	Aprueba	Hombre	51	9. Doctor:	76168	6938,1	Generacion X
No sabe	Juan Carl	Partido A	Movimien	Desaprue	Desaprue	Hombre	44	4. Prepar:	76180	5147,68	Generacion X
Mala	Mauricio	Partido A	Movimien	Desaprue	Aprueba	Hombre	46	7. Profesi	76220	16130,7	Generacion X
Regular	Celia May	Movimien	Partido A	Aprueba	Desaprue	Hombre	46	6. Carrer:	76220	16130,7	Generacion X
No sabe	Mauricio	Partido R	Movimien	Desaprue	Aprueba	Hombre	42	8. Maestr	76226	12232,8	Generacion X
Mala	Mauricio	Partido A	Movimien	Desaprue	Aprueba	Hombre	53	6. Carrer:	76230	5451,93	Generacion X
Regular	Mauricio	Partido A	Movimien	Desaprue	Aprueba	Hombre	55	7. Profesi	76230	5451,93	Generacion X
No sabe	Abigail Ar	Partido R	Movimien	Desaprue	Aprueba	Hombre	49	4. Prepar:	76230	5451,93	Generacion X
Mala	Mauricio	Partido A	Movimien	Desaprue	Aprueba	Hombre	47	8. Maestr	76230	5451,93	Generacion X
No sabe	Mauricio	Partido A	Movimien	Desaprue	Aprueba	Hombre	49	8. Maestr	76230	5451,93	Generacion X
Mala	Mauricio	Partido A	Movimien	Desaprue	Desaprue	Hombre	51	8. Maestr	76230	5451,93	Generacion X
Muy mala	Celia May	Movimien	Partido A	Aprueba	Desaprue	Hombre	48	7. Profesi	76235	17703,5	Generacion X
Regular	Mauricio	Partido A	Movimien	Desaprue	Aprueba	Hombre	43	7. Profesi	76235	17703,5	Generacion X
Regular	Abigail Ar	Partido R	Movimien	Desaprue	Aprueba	Hombre	55	3. Secunc	76240	2020,62	Generacion X
No sabe	Mauricio	Partido A	No sabe /	Desaprue	Aprueba	Hombre	44	7. Profesi	76246	14876,9	Generacion X
Mala	Mauricio	Partido A	Movimien	Desaprue	Aprueba	Hombre	48	4. Prepar:	76246	14876,9	Generacion X
Mala	Mauricio	Partido A	Movimien	Desaprue	Aprueba	Hombre	48	7. Profesi	76267	37023,8	Generacion X
Regular	Celia May	Movimien	Partido A	Aprueba	Desaprue	Hombre	53	4. Prepar:	76267	37023,8	Generacion X
Regular	Mauricio	Partido A	Movimien	Desaprue	Aprueba	Hombre	51	8. Maestr	76269	17298	Generacion X
Buena	Mauricio	Partido A	Movimien	Desaprue	Aprueba	Hombre	50	8. Maestr	76269	17298	Generacion X
Regular	Mauricio	Partido A	Movimien	Desaprue	Desaprue	Hombre	55	8. Maestr	76269	17298	Generacion X
No sabe	Abigail Ar	Partido R	Movimien	Desaprue	Aprueba	Hombre	43	7. Profesi	76270	9838,28	Generacion X
Mala	Mauricio	Partido A	Movimien	Desaprue	Aprueba	Hombre	45	4. Prepar:	76280	5797,71	Generacion X
Regular	Mauricio	Partido A	Movimien	Desaprue	No sabe/	Hombre	49	3. Secunc	76300	87,824	Generacion X
Regular	Mauricio	Partido A	Movimien	Desaprue	Aprueba	Hombre	51	6. Carrer:	76340	656,019	Generacion X
Mala	Celia May	Movimien	Partido R	Aprueba	Desaprue	Hombre	45	6. Carrer:	76345	2105,78	Generacion X
Regular	Celia May	Movimien	Partido A	Aprueba	Desaprue	Hombre	45	8. Maestr	76346	307,384	Generacion X
Mala	Celia May	Movimien	Partido R	Aprueba	Desaprue	Hombre	45	8. Maestr	76346	307,384	Generacion X
No sabe	Celia May	Anula su	Partido A	Aprueba	Desaprue	Hombre	52	7. Profesi	76360	131,736	Generacion X
No sabe	Celia May	Partido R	Movimien	Aprueba	Desaprue	Hombre	48	7. Profesi	76500	1366,06	Generacion X
No sabe	Celia May	Partido R	Movimien	Aprueba	Desaprue	Hombre	48	7. Profesi	76500	1366,06	Generacion X
No sabe	Celia May	Partido R	Movimien	Aprueba	Desaprue	Hombre	48	7. Profesi	76500	1366,06	Generacion X
No sabe	Celia May	Movimien	Fuerza pc	Aprueba	Desaprue	Hombre	42	8. Maestr	76550	93,1467	Generacion X
Regular	Celia May	Movimien	Partido R	Aprueba	Desaprue	Hombre	45	3. Secunc	76643	2762,46	Generacion X
No sabe	Mauricio	Partido A	Partido A	Desaprue	Aprueba	Hombre	48	6. Carrer:	76725	4045,89	Generacion X
No sabe	Mauricio	Partido A	Movimien	Desaprue	Aprueba	Hombre	47	6. Carrer:	76725	4045,89	Generacion X
Regular	Celia May	Movimien	Partido A	Aprueba	Desaprue	Hombre	45	9. Doctor:	76750	6913,48	Generacion X
No sabe	Mauricio	Partido A	Movimien	Desaprue	Desaprue	Hombre	52	3. Secunc	76750	6913,48	Generacion X
Regular	Mauricio	Partido A	Movimien	Desaprue	Aprueba	Hombre	54	4. Prepar:	76800	8093,78	Generacion X
No sabe	Celia May	Movimien	Partido A	Aprueba	Desaprue	Hombre	50	9. Doctor:	76806	13718,7	Generacion X

No sabe	Celia May	Movimien	Fuerza p	Aprueba	Desaprue	Hombre	50	9. Doctor: 76806	13718,7	Generacion X
No sabe	Celia May	Movimien	Partido A	Aprueba	Desaprue	Hombre	50	9. Doctor: 76806	13718,7	Generacion X
Muy mala	Mauricio I	Partido A	Movimien	Desaprue	Aprueba	Hombre	42	4. Prepar: 76826	7488,99	Generacion X
Regular	Mauricio I	Partido A	Partido R	No sabe /	Aprueba	Hombre	49	3. Secun: 76886	139,72	Generacion X
Mala	Mauricio I	Partido A	Movimien	Desaprue	Aprueba	Hombre	50	7. Profesi 76900	6109,76	Generacion X
Buena	Mauricio I	Partido A	Movimien	Desaprue	Aprueba	Hombre	53	7. Profesi 76900	6109,76	Generacion X
Mala	Mauricio I	Partido A	Movimien	Desaprue	Aprueba	Hombre	53	6. Carrer: 76903	11475,9	Generacion X
Buena	Miguel N:	Anula su	Partido d	Desaprue	Desaprue	Hombre	45	7. Profesi 76903	11475,9	Generacion X
No sabe	Mauricio I	Partido A	Movimien	Desaprue	Aprueba	Hombre	50	4. Prepar: 76903	11475,9	Generacion X
Mala	Mauricio I	Partido A	Movimien	Desaprue	Aprueba	Hombre	46	8. Maestr 76904	8391,75	Generacion X
Mala	Mauricio I	Partido A	Movimien	Desaprue	Aprueba	Hombre	54	7. Profesi 76906	8025,92	Generacion X
No sabe	Celia May	Movimien	Partido A	Aprueba	Desaprue	Hombre	43	9. Doctor: 76907	43393	Generacion X
Regular	Celia May	Movimien	Movimien	Aprueba	Desaprue	Hombre	44	7. Profesi 76908	8050,72	Generacion X
No sabe	Mauricio I	Partido A	Movimien	Desaprue	Aprueba	Hombre	50	7. Profesi 76908	8050,72	Generacion X
No sabe	Mauricio I	Partido R	No sabe /	Aprueba	Aprueba	Hombre	43	6. Carrer: 76910	28540,8	Generacion X
Regular	Mauricio I	Partido A	Movimien	Desaprue	Aprueba	Hombre	52	7. Profesi 76910	28540,8	Generacion X
No sabe	Celia May	Movimien	Partido A	Aprueba	Desaprue	Hombre	49	7. Profesi 76915	3794,4	Generacion X
No sabe	Mauricio I	No vota	Movimien	Desaprue	Aprueba	Hombre	47	7. Profesi 76915	3794,4	Generacion X
Regular	Mauricio I	Partido A	Movimien	Desaprue	Aprueba	Hombre	49	7. Profesi 76922	6379,22	Generacion X
No sabe	Mauricio I	Partido A	Movimien	Desaprue	Aprueba	Hombre	47	8. Maestr 76922	6379,22	Generacion X
Muy buer	Miguel N:	Redes Sc	Movimien	Desaprue	Aprueba	Mujer	50	8. Maestr 76000	1520,67	Generacion X
Regular	Mauricio I	Partido A	Movimien	Desaprue	Aprueba	Mujer	55	7. Profesi 76000	1520,67	Generacion X
Muy mala	Mauricio I	Partido A	Movimien	Desaprue	Aprueba	Mujer	55	7. Profesi 76000	1520,67	Generacion X
No sabe	Abigail Ar	Partido A	Movimien	Desaprue	Aprueba	Mujer	48	7. Profesi 76000	1520,67	Generacion X
No sabe	Mauricio I	Partido A	Movimien	Desaprue	Aprueba	Mujer	50	7. Profesi 76040	1645,63	Generacion X
Regular	Mauricio I	Partido A	Movimien	Desaprue	Aprueba	Mujer	54	9. Doctor: 76060	8918,13	Generacion X
Mala	Mauricio I	Partido A	Movimien	Desaprue	Aprueba	Mujer	49	7. Profesi 76080	14439,1	Generacion X
No sabe	Mauricio I	Partido A	Movimien	Desaprue	Aprueba	Mujer	43	7. Profesi 76087	12432,7	Generacion X
Mala	Mauricio I	Partido A	Movimien	Desaprue	Aprueba	Mujer	41	8. Maestr 76090	1668,66	Generacion X
Regular	Mauricio I	Partido A	Movimien	Desaprue	No sabe/	Mujer	50	4. Prepar: 76090	1668,66	Generacion X
Regular	Mauricio I	Partido A	Movimien	Desaprue	Aprueba	Mujer	55	7. Profesi 76099	1882,45	Generacion X
Buena	No sabe	Partido A	Movimien	Desaprue	Desaprue	Mujer	45	7. Profesi 76099	1882,45	Generacion X
No sabe	Mauricio I	Partido R	Movimien	Desaprue	Aprueba	Mujer	50	7. Profesi 76099	1882,45	Generacion X
Mala	Mauricio I	Partido A	Movimien	Desaprue	Aprueba	Mujer	55	7. Profesi 76099	1882,45	Generacion X
Mala	Mauricio I	Partido A	Movimien	Desaprue	Aprueba	Mujer	42	7. Profesi 76100	3881,93	Generacion X
No sabe	Mauricio I	Partido A	Movimien	Desaprue	Aprueba	Mujer	43	7. Profesi 76100	3881,93	Generacion X
No sabe	Mauricio I	Partido A	Partido E	Desaprue	Aprueba	Mujer	50	7. Profesi 76100	3881,93	Generacion X
Regular	Mauricio I	Partido A	Movimien	Desaprue	Aprueba	Mujer	41	7. Profesi 76100	3881,93	Generacion X
Regular	Abigail Ar	Partido R	Partido A	No sabe /	Desaprue	Mujer	46	6. Carrer: 76110	5880,22	Generacion X
Regular	Abigail Ar	Partido R	Partido A	Aprueba	Desaprue	Mujer	46	6. Carrer: 76110	5880,22	Generacion X

No sabe	Abigail Ar	Partido R	Movimien	Desaprue	Desaprue	Mujer	53	7. Profesi	76116	18668,9	Generacion X
No sabe	Celia May	Movimien	Fuerza p	Aprueba	Desaprue	Mujer	48	7. Profesi	76116	18668,9	Generacion X
No sabe	Mauricio I	Partido A	Movimien	Desaprue	Aprueba	Mujer	45	7. Profesi	76116	18668,9	Generacion X
Muy mala	Celia May	Movimien	Partido A	Aprueba	Desaprue	Mujer	42	7. Profesi	76118	36194,7	Generacion X
Regular	Mauricio I	Partido A	Movimien	Desaprue	Aprueba	Mujer	54	7. Profesi	76125	18503,9	Generacion X
Regular	Mauricio I	Partido A	Partido A	Desaprue	Aprueba	Mujer	55	4. Prepar	76125	18503,9	Generacion X
Muy mala	Mauricio I	Anula su	Redes Sc	Desaprue	Aprueba	Mujer	44	4. Prepar	76134	19538,8	Generacion X
No sabe	Mauricio I	Partido A	Movimien	Desaprue	Aprueba	Mujer	47	4. Prepar	76137	6751,04	Generacion X
Mala	Juan Carl	Fuerza p	Movimien	Desaprue	Aprueba	Mujer	52	4. Prepar	76138	7460,16	Generacion X
Mala	Mauricio I	Partido A	Movimien	Desaprue	Aprueba	Mujer	48	7. Profesi	76140	2822,91	Generacion X
Regular	Mauricio I	Partido A	Redes Sc	Desaprue	Aprueba	Mujer	43	4. Prepar	76146	7871,34	Generacion X
Regular	Mauricio I	Partido R	Movimien	Desaprue	No sabe/	Mujer	45	4. Prepar	76148	15484,3	Generacion X
No sabe	Celia May	Partido E	Partido A	Aprueba	Desaprue	Mujer	52	6. Carrer	76148	15484,3	Generacion X
No sabe	Celia May	Partido d	Partido A	Aprueba	Desaprue	Mujer	52	6. Carrer	76148	15484,3	Generacion X
No sabe	Mauricio I	Partido A	Movimien	Desaprue	Aprueba	Mujer	51	4. Prepar	76157	8546,87	Generacion X
Regular	Mauricio I	Partido A	Movimien	Desaprue	Aprueba	Mujer	50	7. Profesi	76159	24786,3	Generacion X
Muy mala	Mauricio I	Partido A	Movimien	Desaprue	Aprueba	Mujer	48	6. Carrer	76165	6786,4	Generacion X
No sabe	Juan Carl	Fuerza p	Partido A	Desaprue	Desaprue	Mujer	42	7. Profesi	76176	664,668	Generacion X
No sabe	Mauricio I	Anula su	Movimien	Desaprue	Aprueba	Mujer	46	8. Maestr	76180	5147,68	Generacion X
Mala	Mauricio I	Partido R	Movimien	Desaprue	Aprueba	Mujer	44	7. Profesi	76226	12232,8	Generacion X
No sabe	Mauricio I	Partido A	Movimien	Desaprue	Aprueba	Mujer	51	6. Carrer	76230	5451,93	Generacion X
No sabe	Mauricio I	Partido R	Movimien	Desaprue	Aprueba	Mujer	46	7. Profesi	76230	5451,93	Generacion X
No sabe	Mauricio I	Partido A	Movimien	Desaprue	No sabe/	Mujer	50	8. Maestr	76230	5451,93	Generacion X
Regular	Mauricio I	Partido A	Movimien	Desaprue	No sabe/	Mujer	47	7. Profesi	76280	5797,71	Generacion X
Mala	Mauricio I	Partido A	Partido R	Desaprue	Aprueba	Mujer	46	5. Normal	76350	11,976	Generacion X
Regular	Celia May	Movimien	Partido A	Aprueba	Desaprue	Mujer	41	7. Profesi	76379	7,984	Generacion X
Mala	Mauricio I	Partido A	Movimien	Desaprue	Aprueba	Mujer	52	3. Secunc	76526	6459,06	Generacion X
Mala	Mauricio I	Partido A	Movimien	Desaprue	Aprueba	Mujer	43	5. Normal	76550	93,1467	Generacion X
No sabe	Mauricio I	Partido A	Movimien	Desaprue	Aprueba	Mujer	46	7. Profesi	76750	6913,48	Generacion X
No sabe	Mauricio I	Partido A	Movimien	Desaprue	Aprueba	Mujer	50	7. Profesi	76750	6913,48	Generacion X
Regular	Mauricio I	Partido A	Movimien	Desaprue	Aprueba	Mujer	41	7. Profesi	76803	20743,4	Generacion X
Regular	Mauricio I	Partido A	Redes Sc	Desaprue	Aprueba	Mujer	44	4. Prepar	76810	15089,8	Generacion X
Mala	Mauricio I	Partido A	Movimien	Desaprue	Aprueba	Mujer	46	7. Profesi	76900	6109,76	Generacion X
No sabe	Mauricio I	Partido A	Movimien	Desaprue	Aprueba	Mujer	50	6. Carrer	76900	6109,76	Generacion X
Regular	Mauricio I	Partido A	Movimien	Desaprue	Aprueba	Mujer	50	8. Maestr	76903	11475,9	Generacion X
No sabe	Mauricio I	Partido A	Movimien	Desaprue	Aprueba	Mujer	49	4. Prepar	76903	11475,9	Generacion X
No sabe	Mauricio I	Partido A	Movimien	Desaprue	Aprueba	Mujer	49	4. Prepar	76903	11475,9	Generacion X
No sabe	Mauricio I	Partido A	Movimien	Desaprue	Aprueba	Mujer	43	7. Profesi	76904	8391,75	Generacion X
No sabe	Celia May	Movimien	Partido A	Aprueba	No sabe/	Mujer	45	4. Prepar	76906	8025,92	Generacion X
No sabe	Mauricio I	Partido A	Movimien	Desaprue	Aprueba	Mujer	46	8. Maestr	76908	8050,72	Generacion X

Regular	Juan Carl	Fuerza p	Partido A	Aprueba	Desaprue	Mujer	43	7. Profesi	76908	8050,72	Generacion X
No sabe	Mauricio	I Partido	A Movimien	Desaprue	Aprueba	Mujer	45	8. Maestr	76908	8050,72	Generacion X
No sabe	Mauricio	I Partido	A Movimien	Desaprue	Aprueba	Mujer	45	7. Profesi	76908	8050,72	Generacion X
No sabe	Mauricio	I Partido	A Movimien	Desaprue	Aprueba	Mujer	48	7. Profesi	76912	1912,17	Generacion X
No sabe	Mauricio	I Partido	A Movimien	Desaprue	Aprueba	Mujer	47	7. Profesi	76915	3794,4	Generacion X
Regular	Juan Carl	Partido R	Movimien	Desaprue	Desaprue	Hombre	18	4. Prepar.	76090	1668,66	Generacion Z
Mala	Mauricio	I Partido	A Fuerza p	Desaprue	Aprueba	Hombre	20	7. Profesi	76116	18668,9	Generacion Z
Regular	Celia May	Partido A	Partido R	Aprueba	Aprueba	Hombre	19	6. Carrer	76379	7,984	Generacion Z
Muy mala	Celia May	Movimien	Movimien	Aprueba	Desaprue	Mujer	18	4. Prepar.	76906	8025,92	Generacion Z
Regular	Celia May	Movimien	Partido V	Aprueba	Desaprue	Mujer	18	4. Prepar.	76906	8025,92	Generacion Z
Muy mala	Mauricio	I Anula su	Movimien	Desaprue	Aprueba	Hombre	28	8. Maestr	76000	1520,67	Millenials
Buena	Mauricio	I Partido	A Movimien	Desaprue	Aprueba	Hombre	29	4. Prepar.	76000	1520,67	Millenials
Muy mala	Juan Carl	Fuerza p	Partido A	Desaprue	Desaprue	Hombre	40	7. Profesi	76000	1520,67	Millenials
No sabe	Mauricio	I Partido	A Partido d	Desaprue	Aprueba	Hombre	38	8. Maestr	76000	1520,67	Millenials
Regular	Celia May	Movimien	Partido A	Aprueba	Desaprue	Hombre	32	7. Profesi	76000	1520,67	Millenials
No sabe	Mauricio	I Movimien	Movimien	Desaprue	Aprueba	Hombre	32	8. Maestr	76000	1520,67	Millenials
Regular	Ninguno	Partido A	Partido R	Desaprue	No sabe/	Hombre	40	8. Maestr	76020	3374,95	Millenials
Mala	Mauricio	I Partido	A Partido A	Desaprue	Aprueba	Hombre	35	7. Profesi	76020	3374,95	Millenials
Regular	Mauricio	I Partido	A Partido A	Desaprue	Aprueba	Hombre	30	7. Profesi	76030	2454,68	Millenials
Mala	Mauricio	I Partido	A Partido d	Desaprue	Aprueba	Hombre	37	8. Maestr	76030	2454,68	Millenials
Regular	Mauricio	I Partido	A Movimien	Desaprue	Aprueba	Hombre	36	8. Maestr	76040	1645,63	Millenials
No sabe	Mauricio	I Partido	A Movimien	Desaprue	Aprueba	Hombre	37	8. Maestr	76060	8918,13	Millenials
Regular	Ninguno	Anula su	Partido A	Desaprue	Desaprue	Hombre	22	7. Profesi	76060	8918,13	Millenials
Regular	Celia May	Movimien	No sabe /	Aprueba	No sabe/	Hombre	40	7. Profesi	76080	14439,1	Millenials
No sabe	Mauricio	I Partido	A Movimien	Desaprue	Aprueba	Hombre	28	7. Profesi	76090	1668,66	Millenials
Regular	Mauricio	I Partido	A Movimien	Desaprue	Aprueba	Hombre	34	8. Maestr	76090	1668,66	Millenials
Mala	Mauricio	I Partido	A Movimien	Desaprue	Aprueba	Hombre	39	8. Maestr	76099	1882,45	Millenials
Regular	Mauricio	I Partido	A Movimien	Desaprue	Aprueba	Hombre	25	7. Profesi	76113	59656,4	Millenials
No sabe	Mauricio	I Partido	A Movimien	Desaprue	Aprueba	Hombre	40	7. Profesi	76115	5241,5	Millenials
No sabe	Mauricio	I Partido	A Movimien	Desaprue	Aprueba	Hombre	37	7. Profesi	76115	5241,5	Millenials
Buena	Mauricio	I Partido	A Movimien	Desaprue	Aprueba	Hombre	30	7. Profesi	76116	18668,9	Millenials
Regular	Mauricio	I Partido	A Movimien	Desaprue	Aprueba	Hombre	38	7. Profesi	76116	18668,9	Millenials
Mala	Mauricio	I Partido	R Movimien	Desaprue	Aprueba	Hombre	37	7. Profesi	76117	25297,3	Millenials
Muy buer	Miguel N	Redes Sc	Movimien	Desaprue	Desaprue	Hombre	29	4. Prepar.	76118	36194,7	Millenials
No sabe	Mauricio	I Partido	A Movimien	Desaprue	Aprueba	Hombre	39	4. Prepar.	76118	36194,7	Millenials
No sabe	Mauricio	I Partido	A Partido d	Desaprue	Aprueba	Hombre	25	7. Profesi	76134	19538,8	Millenials
Regular	Mauricio	I Partido	A Movimien	Desaprue	Aprueba	Hombre	38	7. Profesi	76134	19538,8	Millenials
No sabe	Mauricio	I Partido	A Partido A	Desaprue	Aprueba	Hombre	32	7. Profesi	76137	6751,04	Millenials
No sabe	Celia May	Partido A	Partido A	Aprueba	Desaprue	Hombre	35	4. Prepar.	76137	6751,04	Millenials
Regular	Mauricio	I Partido	A Movimien	Desaprue	Aprueba	Hombre	35	6. Carrer	76138	7460,16	Millenials

Mala	Mauricio	Partido A	Movimien	Desaprue	Aprueba	Hombre	27	7. Profesi	76139	4403,18	Millenials
Muy mala	Mauricio	Partido A	Movimien	Desaprue	Aprueba	Hombre	33	9. Doctor:	76140	2822,91	Millenials
No sabe	Mauricio	Partido A	Movimien	Desaprue	Aprueba	Hombre	30	7. Profesi	76140	2822,91	Millenials
Mala	Mauricio	Partido A	Partido R	Desaprue	Aprueba	Hombre	26	8. Maestr	76148	15484,3	Millenials
No sabe	Celia May	Movimien	Partido A	Aprueba	Desaprue	Hombre	33	7. Profesi	76148	15484,3	Millenials
No sabe	Mauricio	Partido A	Partido A	Desaprue	Aprueba	Hombre	33	3. Secunc	76148	15484,3	Millenials
No sabe	Celia May	Movimien	Partido R	Aprueba	Desaprue	Hombre	40	8. Maestr	76168	6938,1	Millenials
Regular	Mauricio	Partido A	Partido A	Desaprue	Aprueba	Hombre	30	7. Profesi	76169	3,992	Millenials
No sabe	Mauricio	Partido A	Movimien	Desaprue	Aprueba	Hombre	23	7. Profesi	76177	9476,01	Millenials
Mala	Mauricio	Partido A	Movimien	Desaprue	Aprueba	Hombre	31	7. Profesi	76177	9476,01	Millenials
No sabe	Mauricio	Partido A	Movimien	Desaprue	Aprueba	Hombre	38	7. Profesi	76180	5147,68	Millenials
Mala	Mauricio	Partido A	Movimien	Desaprue	Aprueba	Hombre	31	7. Profesi	76190	2408,17	Millenials
Regular	Celia May	Movimien	Partido R	Aprueba	Desaprue	Hombre	35	4. Prepar:	76220	16130,7	Millenials
Muy mala	Mauricio	Partido A	Movimien	Desaprue	Aprueba	Hombre	35	7. Profesi	76240	2020,62	Millenials
No sabe	Mauricio	Partido A	Movimien	Desaprue	Aprueba	Hombre	38	7. Profesi	76240	2020,62	Millenials
Regular	No sabe	Partido A	Movimien	Desaprue	Aprueba	Hombre	35	8. Maestr	76245	30938	Millenials
Regular	Mauricio	Partido A	Movimien	Desaprue	Aprueba	Hombre	35	7. Profesi	76246	14876,9	Millenials
Buena	Mauricio	Partido A	Movimien	Desaprue	Aprueba	Hombre	37	3. Secunc	76261	2376,57	Millenials
Regular	Mauricio	Partido A	Partido R	Desaprue	Aprueba	Hombre	37	3. Secunc	76261	2376,57	Millenials
Buena	Mauricio	Partido A	Partido A	Desaprue	Aprueba	Hombre	37	2. Primari	76261	2376,57	Millenials
No sabe	Mauricio	Partido A	Redes Sc	Desaprue	Aprueba	Hombre	37	3. Secunc	76269	17298	Millenials
No sabe	Mauricio	Partido A	Movimien	Desaprue	Aprueba	Hombre	34	7. Profesi	76276	75,848	Millenials
Mala	Juan Carl	Fuerza pc	Partido A	Aprueba	Aprueba	Hombre	32	7. Profesi	76280	5797,71	Millenials
No sabe	Mauricio	Partido A	Movimien	Desaprue	Aprueba	Hombre	28	7. Profesi	76289	7980,01	Millenials
No sabe	Mauricio	Partido A	Partido A	Desaprue	Aprueba	Hombre	35	4. Prepar:	76340	656,019	Millenials
No sabe	Mauricio	Partido A	Partido R	Desaprue	Aprueba	Hombre	34	7. Profesi	76345	2105,78	Millenials
No sabe	Mauricio	Partido A	Partido R	Desaprue	Aprueba	Hombre	26	7. Profesi	76368	51,896	Millenials
Mala	Mauricio	Partido A	Partido R	Desaprue	Aprueba	Hombre	37	3. Secunc	76392	115,768	Millenials
Buena	Juan Carl	Partido A	Partido R	Aprueba	Aprueba	Hombre	33	7. Profesi	76500	1366,06	Millenials
Mala	Celia May	Movimien	Movimien	Aprueba	Desaprue	Hombre	30	3. Secunc	76517	47,904	Millenials
Buena	Mauricio	Partido A	Movimien	Desaprue	Aprueba	Hombre	36	8. Maestr	76550	93,1467	Millenials
Mala	Mauricio	No vota	No sabe /	Desaprue	Aprueba	Hombre	21	4. Prepar:	76780	8930,1	Millenials
Muy buer	Mauricio	Partido R	Movimien	Desaprue	Aprueba	Hombre	28	8. Maestr	76803	20743,4	Millenials
Mala	Mauricio	Partido A	Movimien	Desaprue	Aprueba	Hombre	24	7. Profesi	76806	13718,7	Millenials
No sabe	Mauricio	Partido A	Movimien	Desaprue	Aprueba	Hombre	36	7. Profesi	76807	44634,6	Millenials
Regular	Mauricio	Partido A	Movimien	Desaprue	Aprueba	Hombre	28	8. Maestr	76814	34894,1	Millenials
No sabe	Celia May	Movimien	Partido R	Aprueba	No sabe/	Hombre	32	6. Carrer:	76824	18822,3	Millenials
Regular	Celia May	Movimien	Partido R	Aprueba	Desaprue	Hombre	40	4. Prepar:	76830	61644,5	Millenials
No sabe	Celia May	Partido A	Partido R	Desaprue	Aprueba	Hombre	23	7. Profesi	76900	6109,76	Millenials
Mala	Mauricio	Partido A	Movimien	Desaprue	Aprueba	Hombre	35	7. Profesi	76900	6109,76	Millenials

Regular	Celia May	Movimien	Partido A	Aprueba	Desaprue	Hombre	35	7. Profesi	76900	6109,76	Millenials
No sabe	Mauricio	Partido	A Partido	R Desaprue	Aprueba	Hombre	40	8. Maestr	76903	11475,9	Millenials
Regular	Mauricio	Partido	A Movimien	Desaprue	Aprueba	Hombre	22	7. Profesi	76904	8391,75	Millenials
Mala	Celia May	Movimien	No sabe /	Aprueba	Desaprue	Hombre	39	8. Maestr	76908	8050,72	Millenials
Muy mala	Mauricio	Partido	A Movimien	Desaprue	Aprueba	Hombre	21	7. Profesi	76912	1912,17	Millenials
No sabe	Celia May	Movimien	Partido A	Aprueba	No sabe/	Mujer	21	7. Profesi	76000	1520,67	Millenials
No sabe	Mauricio	Partido	A Movimien	Desaprue	Aprueba	Mujer	24	7. Profesi	76000	1520,67	Millenials
Muy buer	Miguel N:	Redes Sc	Partido d:	Desaprue	Desaprue	Mujer	36	8. Maestr	76000	1520,67	Millenials
Regular	Mauricio	Partido	A Movimien	Desaprue	Aprueba	Mujer	35	3. Secunc	76020	3374,95	Millenials
Regular	Celia May	Movimien	Partido A	Aprueba	No sabe/	Mujer	36	8. Maestr	76080	14439,1	Millenials
Muy buer	Mauricio	Partido	A Movimien	Desaprue	Aprueba	Mujer	27	7. Profesi	76090	1668,66	Millenials
Regular	Mauricio	Partido	A Movimien	Desaprue	Aprueba	Mujer	40	7. Profesi	76099	1882,45	Millenials
No sabe	Mauricio	Partido	R Movimien	Desaprue	Aprueba	Mujer	38	9. Doctor:	76100	3881,93	Millenials
No sabe	Mauricio	Partido	A Movimien	Desaprue	Aprueba	Mujer	36	7. Profesi	76100	3881,93	Millenials
No sabe	Mauricio	Partido	A Movimien	Desaprue	Aprueba	Mujer	40	7. Profesi	76100	3881,93	Millenials
Regular	Juan Carl	Fuerza pc	Partido R	No sabe /	Desaprue	Mujer	39	4. Prepar:	76116	18668,9	Millenials
Regular	Mauricio	Partido	A No sabe /	No sabe /	Aprueba	Mujer	30	7. Profesi	76116	18668,9	Millenials
No sabe	Mauricio	Partido	A Movimien	Desaprue	Aprueba	Mujer	28	7. Profesi	76118	36194,7	Millenials
No sabe	Mauricio	Partido	A Movimien	Desaprue	Aprueba	Mujer	30	7. Profesi	76130	6447,08	Millenials
No sabe	Mauricio	Partido	A Partido A	Desaprue	Aprueba	Mujer	28	7. Profesi	76135	3281,42	Millenials
Buena	Mauricio	Partido	A Movimien	Desaprue	Aprueba	Mujer	33	7. Profesi	76138	7460,16	Millenials
Regular	Mauricio	Partido	A Partido A	Desaprue	Aprueba	Mujer	28	7. Profesi	76138	7460,16	Millenials
Muy mala	Mauricio	Partido	A Partido d:	Desaprue	Aprueba	Mujer	29	8. Maestr	76146	7871,34	Millenials
Regular	Mauricio	Partido	A Movimien	Desaprue	Aprueba	Mujer	30	7. Profesi	76146	7871,34	Millenials
No sabe	Celia May	Movimien	Partido A	Aprueba	Desaprue	Mujer	28	9. Doctor:	76146	7871,34	Millenials
No sabe	Mauricio	Partido	A Movimien	Desaprue	Aprueba	Mujer	26	7. Profesi	76148	15484,3	Millenials
No sabe	Juan Carl	Fuerza pc	Movimien	Desaprue	Desaprue	Mujer	35	6. Carrer:	76160	10558,8	Millenials
No sabe	Mauricio	Partido	A Movimien	Desaprue	Aprueba	Mujer	36	7. Profesi	76176	664,668	Millenials
No sabe	Celia May	Movimien	Partido A	Aprueba	Desaprue	Mujer	32	8. Maestr	76180	5147,68	Millenials
No sabe	Mauricio	Partido	R Movimien	Desaprue	No sabe/	Mujer	39	7. Profesi	76180	5147,68	Millenials
Buena	Juan Carl	Fuerza pc	Movimien	Desaprue	Aprueba	Mujer	33	8. Maestr	76180	5147,68	Millenials
No sabe	Mauricio	Partido	A Fuerza pc	Desaprue	Aprueba	Mujer	35	8. Maestr	76190	2408,17	Millenials
Regular	Mauricio	Partido	A Partido A	Desaprue	Aprueba	Mujer	34	0. Ningun	76220	16130,7	Millenials
No sabe	Mauricio	Partido	A Movimien	Desaprue	Aprueba	Mujer	38	8. Maestr	76229	43437	Millenials
No sabe	Mauricio	Partido	A Partido R	Aprueba	Aprueba	Mujer	25	7. Profesi	76230	5451,93	Millenials
No sabe	Celia May	Anula su	Partido R	Aprueba	Desaprue	Mujer	40	4. Prepar:	76230	5451,93	Millenials
Regular	Mauricio	Anula su	Movimien	Desaprue	Aprueba	Mujer	35	8. Maestr	76235	17703,5	Millenials
Buena	Miguel N:	Redes Sc	Partido R	Desaprue	Desaprue	Mujer	37	4. Prepar:	76240	2020,62	Millenials
No sabe	Mauricio	Partido	A Movimien	Desaprue	Aprueba	Mujer	33	7. Profesi	76240	2020,62	Millenials
Mala	Mauricio	Partido	A Movimien	Desaprue	Aprueba	Mujer	30	8. Maestr	76246	14876,9	Millenials

Buena	Mauricio	Partido A	Movimien	Desaprue	Aprueba	Mujer	39	7. Profesi	76246	14876,9	Millenials
Muy buer	Mauricio	Partido A	Movimien	Desaprue	Aprueba	Mujer	36	7. Profesi	76249	14315,3	Millenials
No sabe	Mauricio	Partido A	Movimien	Desaprue	Aprueba	Mujer	28	7. Profesi	76269	17298	Millenials
Regular	Mauricio	Partido A	Movimien	Desaprue	Aprueba	Mujer	39	7. Profesi	76270	9838,28	Millenials
No sabe	Mauricio	Partido A	Movimien	Desaprue	Aprueba	Mujer	30	7. Profesi	76300	87,824	Millenials
Mala	Celia May	Movimien	Partido R	Aprueba	Desaprue	Mujer	30	3. Secunc	76300	87,824	Millenials
Regular	Celia May	Movimien	Partido A	Aprueba	Desaprue	Mujer	37	7. Profesi	76340	656,019	Millenials
Regular	Celia May	Movimien	Partido R	Aprueba	Aprueba	Mujer	32	7. Profesi	76340	656,019	Millenials
Regular	Celia May	Movimien	No sabe /	Aprueba	Aprueba	Mujer	27	3. Secunc	76340	656,019	Millenials
Mala	Mauricio	Partido A	Movimien	Desaprue	Aprueba	Mujer	32	7. Profesi	76340	656,019	Millenials
Mala	Mauricio	Partido A	Partido A	Desaprue	Aprueba	Mujer	40	8. Maestr	76344	4538,9	Millenials
No sabe	Mauricio	Partido A	Partido R	Desaprue	Aprueba	Mujer	25	7. Profesi	76345	2105,78	Millenials
Regular	Mauricio	Partido A	Partido R	Desaprue	Aprueba	Mujer	39	7. Profesi	76345	2105,78	Millenials
No sabe	Mauricio	Partido A	Movimien	Desaprue	Aprueba	Mujer	36	7. Profesi	76345	2105,78	Millenials
Mala	Mauricio	Partido A	Partido R	Desaprue	Aprueba	Mujer	33	7. Profesi	76345	2105,78	Millenials
Regular	Mauricio	Partido A	Partido R	No sabe /	Aprueba	Mujer	25	4. Prepar	76379	7,984	Millenials
No sabe	Mauricio	Partido A	Movimien	No sabe /	Aprueba	Mujer	28	7. Profesi	76395	51,896	Millenials
Mala	Mauricio	Partido A	Partido d	Desaprue	Aprueba	Mujer	28	7. Profesi	76410	175,648	Millenials
Mala	Juan Carl	Fuerza p	Partido R	Aprueba	No sabe/	Mujer	36	7. Profesi	76500	1366,06	Millenials
Regular	Juan Carl	Fuerza p	Partido d	No sabe /	No sabe/	Mujer	30	6. Carrer	76505	11744,5	Millenials
No sabe	Mauricio	Partido A	Partido R	No sabe /	Aprueba	Mujer	26	7. Profesi	76729	28111,7	Millenials
No sabe	Mauricio	Partido A	Movimien	Desaprue	Aprueba	Mujer	40	4. Prepar	76740	7195,58	Millenials
Regular	Mauricio	Partido R	Movimien	Desaprue	Aprueba	Mujer	29	7. Profesi	76740	7195,58	Millenials
No sabe	Mauricio	Partido A	Movimien	Desaprue	Aprueba	Mujer	39	8. Maestr	76800	8093,78	Millenials
Buena	Miguel N	Redes Sc	Movimien	Desaprue	Aprueba	Mujer	31	8. Maestr	76800	8093,78	Millenials
Regular	Celia May	Movimien	No sabe /	Aprueba	Desaprue	Mujer	40	7. Profesi	76804	92554,5	Millenials
Mala	Celia May	Movimien	Partido R	Aprueba	Desaprue	Mujer	31	4. Prepar	76806	13718,7	Millenials
No sabe	Celia May	Movimien	Partido A	Aprueba	Desaprue	Mujer	36	4. Prepar	76806	13718,7	Millenials
No sabe	Celia May	Movimien	Partido R	Aprueba	Desaprue	Mujer	35	4. Prepar	76810	15089,8	Millenials
Muy mala	Celia May	Movimien	Partido A	Aprueba	Desaprue	Mujer	35	5. Normal	76900	6109,76	Millenials
Buena	Celia May	Movimien	Partido R	Aprueba	Desaprue	Mujer	38	8. Maestr	76903	11475,9	Millenials
Mala	Mauricio	Partido A	Movimien	Desaprue	No sabe/	Mujer	39	7. Profesi	76903	11475,9	Millenials
Regular	Mauricio	Partido A	Movimien	Desaprue	Aprueba	Mujer	26	7. Profesi	76950	239,52	Millenials
Regular	Mauricio	Partido R	Movimien	Desaprue	Desaprue	Mujer	29	6. Carrer	76981	291,416	Millenials

Mnemónico

MT

P_1A

P_1B

P_1C

P_1D

P_1E

P_1F

P_1G

P_1H

P_2A

P_2B

P_2C

P_2D

P_2E

P_2F

P_2G

P_2H

P_3

P_4

P_5

P_6

P_8

P_10

P_11

P_12

P_13

W

GEN

PREGUNTA

Marca temporal

1. ¿Conoce o ha oído hablar de.... [Mauricio Kuri González?]
1. ¿Conoce o ha oído hablar de.... [Celia Maya?]
1. ¿Conoce o ha oído hablar de.... [Juan Carlos Martínez?]
1. ¿Conoce o ha oído hablar de.... [Abigail Arredondo Ramos?]
1. ¿Conoce o ha oído hablar de.... [Raquel Ruiz de Santiago Álvarez?]
1. ¿Conoce o ha oído hablar de.... [Katia Reséndiz Jaime?]
1. ¿Conoce o ha oído hablar de.... [Beatriz León Sotelo?]
1. ¿Conoce o ha oído hablar de.... [Miguel Nava Alvarado?]
2. ¿Qué opinión tiene de... [Mauricio Kuri González?]
2. ¿Qué opinión tiene de... [Celia Maya?]
2. ¿Qué opinión tiene de... [Juan Carlos Martínez?]
2. ¿Qué opinión tiene de... [Abigail Arredondo Ramos?]
2. ¿Qué opinión tiene de... [Raquel Ruiz de Santiago Álvarez?]
2. ¿Qué opinión tiene de... [Katia Reséndiz Jaime?]
2. ¿Qué opinión tiene de... [Beatriz León Sotelo?]
2. ¿Qué opinión tiene de... [Miguel Nava Alvarado?]
3. Si los candidatos y candidatas a la gubernatura fueran los siguientes, ¿Por cuál votaría?
4. Independientemente del candidato, ¿Por cuál partido generalmente vota?
5. ¿Por cuál partido nunca votaría?
6. En el tiempo que lleva Andrés Manuel López Obrador de ser Presidente, con lo que usted sabe o ha escuchado, ¿Aprueba o desaprueba el trabajo realizado al frente de la república?
8. En el tiempo que lleva Francisco Domínguez Servién como gobernador, con lo que usted sabe o ha escuchado, ¿Aprueba o desaprueba el trabajo realizado al frente del gobierno?
10. Sexo
11. Edad
12. ¿Hasta qué año o grado aprobó en la escuela?
13. ¿Cuál es su código postal?

Factor de expansión

Grandes grupos de edad

QUERÉTARO

ESTUDIO DE OPINIÓN 2021

Querétaro

¡Hola! Somos una empresa dedicada al estudio de la opinión pública y queremos conocer tu percepción sobre diferentes temas del estado de Querétaro

¡Tu opinión nos interesa mucho! Destina unos minutos para contestar estas preguntas

** Si respondes desde tu smartphone, te recomendamos contestarlo con tu pantalla en horizontal **

Correo: contacto@cripeso.com Página web: www.cripeso.com Teléfono: 449 555 1473

SECCIÓN I. CONOCIMIENTO DE POSIBLES CANDIDATOS Y CANDIDATAS A LA GUBERNATURA

Descripción (opcional)

1. ¿Conoce o ha oído hablar de.... *

	Sí	No
Mauricio Kuri González?	<input type="radio"/>	<input type="radio"/>
Celia Maya?	<input type="radio"/>	<input type="radio"/>
Juan Carlos Martínez?	<input type="radio"/>	<input type="radio"/>

SECCIÓN II. INTENCIÓN DE VOTO: ELECCIONES 2021

Descripción (opcional)

3. Si los candidatos y candidatas a la gubernatura fueran los siguientes, ¿Por cuál votaría? *

Mauricio Kuri González por PAN-QUERÉTARO INDEPENDIENTE



Celia Maya por MORENA

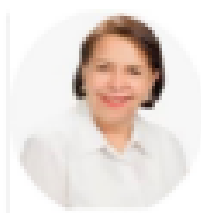

Juan Carlos Martínez por Fuerza Por México



Abigail Amedondo Ramos por el PRI



Raquel Ruiz de Santiago Álvarez por PRD

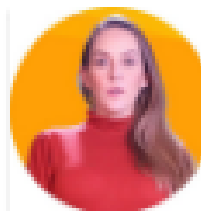

Katia Reséndiz Jalma por PVEM



Beatriz León Sotelo por MC

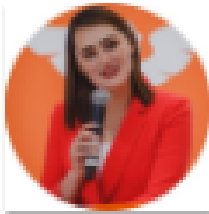

Miguel Nava Alvarado por REDES SOCIALES PROGRESISTAS



Ninguno



No sabe



No responde



SECCIÓN III. FIDELIDAD A PARTIDOS POLÍTICOS

Descripción (opcional)

111

4. Independientemente del candidato, ¿Por cuál partido generalmente vota? *

Partido Acción Nacional (PAN)



Partido Revolucionario Institucional (PRI)



Partido de la Revolución Democrática (PRD)



Partido del Trabajo (PT)



Partido Verde Ecologista de México (PVEM)



Movimiento Ciudadano (MC)



Movimiento Regeneración Nacional (MORENA)



Partido Encuentro Solidario (PES)



Redes Sociales Progresistas (RSP)



Fuerza por México



No vota



Anula su voto



111

6. ¿Por cuál partido nunca votaría? *

Partido Acción Nacional (PAN)



Partido Revolucionario Institucional (PRI)



Partido de la Revolución Democrática (PRD)



Partido del Trabajo (PT)



Partido Verde Ecologista de México (PVEM)



Movimiento Ciudadano (MC)



Movimiento Regeneración Nacional (MORENA)



Partido Encuentro Solidario (PES)



Redes Sociales Progresistas (RSP)



Fuerza por México



No sabe / No responde



SECCIÓN IV. APROBACIÓN DE GOBERNANTES

Descripción (opcional)

6. En el tiempo que lleva Andrés Manuel López Obrador de ser Presidente, con lo que usted sabe * o ha escuchado, ¿Aprueba o desaprueba el trabajo realizado al frente de la república?

- Aprueba
- Desaprueba
- No sabe / No responde

7. ¿Por qué?

Texto de respuesta largo

.....

8. En el tiempo que lleva Francisco Domínguez Servién como gobernador, con lo que usted sabe * o ha escuchado, ¿Aprueba o desaprueba el trabajo realizado al frente del gobierno?

- Aprueba
- Desaprueba
- No sabe / No responde

9. ¿Por qué?

Texto de respuesta largo

.....

SECCIÓN V. CARACTERÍSTICAS PERSONALES

Descripción (opcional)

10. Sexo *

- Mujer
- Hombre
-

11. Edad *

Texto de respuesta breve

.....

12. ¿Hasta qué año o grado aprobó en la escuela? *

0. Ninguno
1. Preescolar
2. Primaria
3. Secundaria
4. Preparatoria/bachillerato
5. Normal

- 6. Carrera técnica
- 7. Profesional
- 8. Maestría
- 9. Doctorado
- 10. No sabe

13. ¿Cuál es su código postal? *

Texto de respuesta breve

.....

...

OPCIONAL: Registra tu celular y sé de las primeras personas en recibir los resultados de este estudio

Texto de respuesta breve

.....